「マーティー」だからできることを満載したおもしろマガジン

FM TOWNS マーティー

# 家族みんなで楽しく使える MARTY のスーパーガイド

■CONTENTS


家族みんなで楽しく使える「マーティー」のスーパーパワーを徹底研究しよう……1

これがマルチメディア・マシン「マーティー」の全貌だ！……2

「マーティー」の画面が美しいわけ、画像密度は通常の2倍！だから美しさは2×2＝4倍！……6

驚き！万能CDプレーヤー「マーティー」の実力……8

フロッピードライブは「マーティー」の機密兵器！……10

家族みんなで楽しく活用、テレビに知性がつく「マーティー」の番組……11

マルチメディアを優しく使いこなせる「マーティー」の「知育タイム」だから自然に知識と感性が身につく……12

- 大好きなアンパンマンと「英語」で遊べる「アンパンのえいご」シリーズ
- ひらがな・カタカナ・アルファベットが書けて、音が出る、マルチメディアのお絵描きソフト「Kids Club」シリーズ
- NHK教育テレビの人気番組「NHK英語であそぼ」のキャラクター「ベルテール」といっしょに楽しみながら英語に親しめる「NHK英語であそぼ」シリーズ
- 生物のいとなみをわかりやすく表現、豊深い知識情報が満載された図鑑「HYPER LAND」シリーズ
- 読みかた・書きかた・書体がゲーム感覚でおぼえられる「文字の絵本」シリーズ

大自然を、そして文化を知るための新しいかたちのメディア「教養スペシャル」……15

- 既大な宇宙の動きについて変化する天体を思うままに観察できる「HYPER PLANET」シリーズ
- 「なるほど電子図鑑なのだ」と納得させるシステムと情報量「日本の鳥」「日本の野鳥」
- 地球規模の海流から海中生物の生態に至るまで、生命の源である海の情報を多面的に収載「HYPER OCEAN」

学生時代に「マーティー」があったなら…と、親がため息をもらすほど親切で意欲をそそる番組がそろっている「スーパースタディ」！今からでも遅くはない！……17

- 電子辞書で発声練習、発音で読みや文法規則をチェック、キーボードでタイプをおぼえられる、教科書の全本語辞書機能を搭載した教科書準拠の学習書籍「NEW HORIZON CD Learning System II」
- 学習者の技応から最適の難易度を自動的に設定してくれる「ダイナミックシリーズ」
- 英会話学習は一方通行ではつまらない「NHK実践英会話」

家庭生活を潤す番組もぜひそろえたい「ホームバラエティー」……19

- 女性なら一度は読む、モンゴメリの名作「赤毛のアン」の世界がまるごとマルチメディアに詰め込まれた「アンの夢の世界」
- 季節の料理・世界の料理・10分間クッキング・取立相談・取立検索機能を持ち、材料選びから美しい写真で表現される盛りつけのノウハウまで網羅されたおしゃれクッキング！

「マーティー」登場でゲームはインタラクティブ・ムービーとしてのパワーを持ちはじめた「ゲームフラッシュ」……19

ズラリ揃った「マーティー」の番組紹介……20

「マーティー」と出会えるのはここだ！……表3

FUJITSU

夢をかたちに
情報と創造の富士通

マーティーなら話せる、学べる、楽しめる。

# 僕、TVで恐竜展開くの。パパッ、見て見て。

〈KID PIX〉
日本ソフトウェア大賞
教育ソフト部門最優秀賞
受賞

Kidシリーズ KID PIX™ Jr.
(キッド ピクス ジュニア)
日本ソフトウェア大賞教育ソフト部門最優秀賞を受賞した「KID PIX」のマーティー版です。

絵を描きながら、ひらがなからアルファベットまで覚えられるお絵描き機能です。マウスで簡単に描けるおもしろいパターン、動きのある楽面効果などもあり、音とビジュアルがお子さまの創造性に働きかけ、情操教育に役立ちます。

※画面はハメコミ合成です。

## TVにつなぐCD-ROMプレーヤー
## マーティーはあなたのしたいこと、したいものに変身。
## 約300種もものCD-ROM番組(ソフト)でお応えします。

CDグラフィックス カラオケ

CD辞書

Dynamic Classics シリーズ

お子さまの潜在能力を引き出す情操教育は、早く始めるに越したことはありません。――マーティーをTVにつなげば、新しい教育の世界が広がります。●お子さまが夢中になってしまう番組が勢ぞろい。お絵描きから英語や文字の勉強まで、楽しみながら学べます。他にも家族で楽しめる番組が充実。今後もますます増えていきます。●CDグラフィックスカラオケやEPWING、電子ブック・各種CD辞書などにも対応します。●作成した絵の保存はもちろん、学習成績やゲームの記録もできます。

FM TOWNS マーティー
本体標準価格 98,000円(税別)
パソコン機付き

## TVにつなぐCD-ROMプレーヤー

FM TOWNS マーティー
MARTY

**本体付新番組** ●FM TOWNSひらがなのしたは、●HYPER LAND―動物の世界―●ふたごーしょ●TOWNSハイパー絵本/絵本 日本昔話VOL.1―II●TOWNSハイパー絵本/メルヒェン図書館 グリム童話シリーズ●ブレたんのもしもしあそび絵本 なぞなぞいっちゃお●MIXED-UP MOTHER GOOSE

**マーティー体験CDプレゼント** 今、お店でマーティーを買うと、14の番組が楽しめる「体験しようマーティーチャンネル」がついてる。(8/31(火)まで)

※記載されている商品名は各社の商標または登録商標です。

『インフォメーションサービス』お問い合わせ時間:9:00AM~6:00PM 月~土(祝日を除く) ●札幌(011)222-5476 ●東京(03)3646-0816 ●名古屋(052)261-5141 ●大阪(06)346-5415 ■福岡(092)713-4392

「マーティー」は、子供たちにとっても、大好きなマシン。「お母さんといっしょ」というキャッチ・フレーズがついたCD-ROMの番組(知育タイム)には、テレビではできない「画面に問いかけられたことに、自分の考えで反応できる」という対話機能がある。今まで返事をしてくれなかったテレビが、いっぺんに仲良しのお友達や、やさしい先生みたいになってくれるのだ。

「マーティー」はCD-ROMを搭載しているから、あたりまえのことだけど、英語学習などで完璧な発音を聞くことができる。発音の再生だけならテープでもできることだが、「マーティー」は自分の声を録音してくれる機能も持っている。もちろんデジタル録音だから、自分のイントネーションの波形を、お手本の発音と比較したグラフにしてリアルタイムに表示する…なんていうことは簡単にやってのける。意味のわからない単語があっても、辞書機能を使えば番組を中断せずに学習できるメリットもある。

## 家族みんなで楽しく使える「マーティー」のスーパー・パワーを徹底研究しよう

CD-ROM搭載のマルチメディア・パソコンとして有名な、FM TOWNSと同じ32ビットのCPUを装備した「マーティー」。ゲーム専用機とはひと味もニ味もちがったゲームが楽しめる「ゲームフラッシュ」という番組が用意されている。しかもパソコンのように専用のディスプレイは不要。家庭用のテレビの画面に展開されるのはゲームの枠を飛び出した「マルチメディア・インターラクティブ・エンターテイメント」とも言える、まったく新しい体験だ。

「マーティー」のどの番組も、楽しいものばかりだが、家族全員が参加して、団らんタイムを過ごすための「ホームバラエティー」(カラオケやクイズ等)や、自然科学や文学の世界を味わい深く探訪できる「教養スペシャル」といったジャンルも用意されている。もちろん通常のCDプレーヤ(CDグラフィックスもOK)としての機能もあるから、家庭のAVシステムにピッタリだ。

「驚異のテレビ、Marvelous Television/こそFM TOWNS MARTY(マーティー)だ/『マーティー』の意外に知られていないスーパー・パワーをぜひ体験してみよう」

# これがマルチメディア・マシン「マーティー」の全貌だ！

「マーティー」の番組（マルチメディア・ソフト）の供給源がここだ！ビデオテープをビデオデッキに入れればすぐにビデオが見れるように、CD-ROMをここに入れれば、すぐに番組がスタートする。オート・スタート機能がついている。もちろん音楽用CDも、最近増えてきた映像や文字も表示されるCDグラフィクスのCDも使える。

「マーティー」の正体は、世界ではじめてCD-ROMを標準搭載したハイパーメディア・パソコンとして有名な、マルチメディア・パソコン、あの「FM TOWNS」なのだ！

心臓部は32ビットのCPU。メインの記憶能力は2メガバイト（MB）、3.5インチのフロッピーディスク・ドライブも装備され、画面には横640×縦480ドットや32,000色ものカラーを表示することができる！

「マーティー」のコンパクトなボディの中には、TOWNSが入っているといってもいい！まさに、「羊の皮をかぶったワニ？！」なのだ！

「マーティー」はマルチメディア・マシン。ゲーム機ぶっちぎりの表現力を持ち，パソコンよりもはるかに操作が簡単。だれでも使えるスーパー・マシンなのだ」

「マーティー」は家庭にあるテレビにそのままつなぐことができる／パソコンのように高いお金をはらって，わざわざ専用のディスプレイを買う必要は全くない／しかも，家庭のテレビが使えるってことは……29インチなどの超大型画面で家族みんなそろって楽しめたり，ビデオに鮮明に録画することも可能というわけ／

「マーティー」は……テレビ放送を「第一のチャンネル」，ビデオが「第二のチャンネル」，衛星放送が「第三のチャンネル」とすると，全く新しい「第四のチャンネル」といえる。
放送されてくる番組やソフトを，見るだけ……というのが今までのチャンネル／「マーティー」の番組は，見ている側の考えや，指示にも答えてくれる，対話しながら楽しめるテレビなんだ／つまり，双方向対話型テレビ……インタラクティブ・テレビっていうわけ。

「マーティー」にはパソコンやワープロに使われているのと同じ，3.5インチのフロッピーディスクが1基付いている。この本の約1,000ページ分ものデータ（1メガバイト）の記録，読み出しができるんだ。これも，ゲーム機とは一線を画する，ハイパー・マシンの証明といえよう。

誰にでもできるカンタン操作の秘密がこのパッド（原寸大）。もちろんゲームにも使えるが，十字キーで，画面に現れるカーソル（矢印マークなど）を動かして，やりたいことが表示されている場所に合わせ，例えばAボタンで決定，Bボタンで取り消す，といった人間の意志を「マーティー」に伝える操作ができるんだ。SELECTキーやRUNキーも必要に応じて使われるよ。画面を拡大して見るためのズームボタンもついている。

「マーティー」は，買ってきて→テレビにつないで→CD-ROMを入れて→あとは見るだけ！

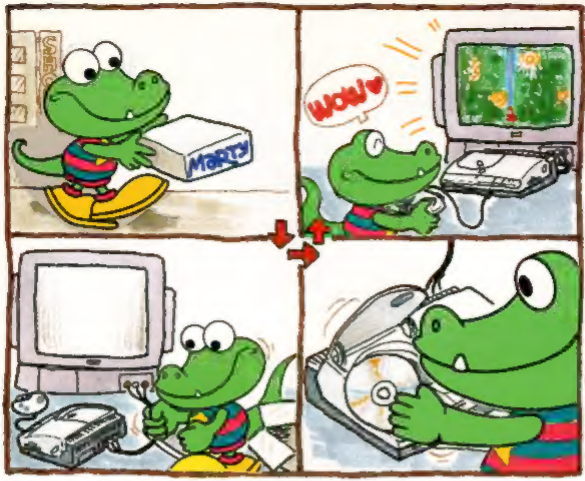

「マーティー」ならではの機能がこのマイク端子！マイクを接続してやれば，PCM音源を利用して，音声をデジタル信号に変えて，声をデータとして録音してしまえるのだ。フロッピーディスクにセーブ（記憶）させておくことも可能ってわけ。語学学習用のすばらしい番組が豊富に用意されているから，大いに活用したい機能だ。

**■マウス**

かたちがネズミ（マウス）みたいに可愛いところから名前がつけられた操作用の装置。ボールが内蔵されていて，転がすことで画面のカーソルの位置を自由に変えられる。「マーティー」に指示をしたりすることにも使えるが，曲線を描いたりするのが得意なので「お絵描き」や，繊かな操作が要求される番組に使われる。

**■FM TOWNSって何？**

1989年に登場した，世界で最初のCD-ROMドライブ搭載機種のマルチメディア（ハイパーメディア）パソコンだ。

マルチメディア・ソフトは約150種類もあるぞ。

**■マルチメディアって何？**

この言葉を知らないなんて，遅れすぎ！文字，画像，音声などの，いろんな情報源を，同時に使えるメディアのことだ。単に見るだけじゃなく，見て，聞いて，操作できることが条件だ。

たとえば，音楽は，見て，聞くだけなのがこれまでのソフト。「マーティー」の番組なら，見て，聞いて，話して，話した内容を再生して，発音の出来不出来が目で確かめられる。これが，マルチメディアのすごさなんだ。

**■増設用パッド**

対戦モードのゲームをするときに使う。ゲームファンには必携のアイテムだ。

「『マーティー」のパワーをさらに引き出すためのオプションもそろっているよ／」

「マーティー」の性能は、家庭用ゲーム機とは全く違った高機能なものだ／この表を見ればナットクできるはず／

| | マーティー | ゲーム機A | ゲーム機B |
|---|---|---|---|
| CPU（コンピュータの心臓部） | 32ビット | 16ビット | 8ビット |
| メモリ（記憶容量） | 2メガバイト | 0.97メガバイト | 0.94メガバイト |
| 表示色 | 32,000色 | 512色中64色 | 512色 |
| 解像度 | 640×480ドット相当 | 320×244ドット | 320×224ドット |
| CD演奏 | ○ | ○ | ○ |
| PCM録音 | ○ | × | × |
| サウンド | ○ | ○ | ○ |
| CD-ROM | ○ | ○ | ○ |
| フロッピー | ○ | × | × |
| キーボード | 使用可能 | 使用不可 | 使用不可 |

**■ICカードモデム**

電話を使ってコンピュータどうしをつないで様々なデータのやりとりをする「パソコン通信」用のオプション。一つのゲームに全国各地から同時に参加してプレイを楽しむ…なんていう離れワザもできるようになる。

Air Warriorで対応予定

**■キーボード**

「マーティー」の番組は、キーボードなんか使わないでもすむものがほとんどだが、漢字やアルファベットなどの文字を使う番組ではキーボードを使うことになる。小学校にもパソコンが導入され、今やキーボードの操作は国民的常識／そろえておいて損のないオプションだ。

「マーティー」はハイパーな機能にくらべて、驚くほど低価格／テレビは家にあるものが使えるから、「マーティー」本体の価格9万8千円でOKだ／

ソフト（番組）はFM TOWNSにも使われているマルチメディアのCD-ROM。

しかも「マーティー」は場所をとらない／「マーティー」なら移動もカンタン、テレビのそばならどこでも設置OKさ／

# 驚き！万能CDプレーヤー『マーティー』の実力

「『マーティー』はインテリジェント（頭の良い）CDプレーヤーでもあるんだ！おなじみの音楽CDをはじめ，CDカラオケはもちろん，CD-ROM辞書にいたるまで，なんでもプレイできちゃうのだ！」

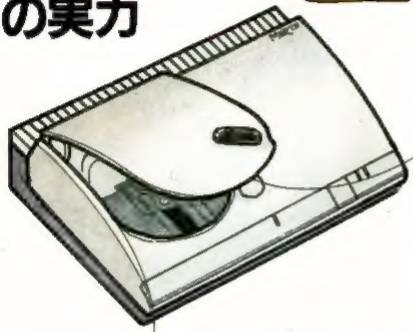

どんなCDでも，操作はもちろんカンタンだ！CD操作画面では，いろんな機能が思いのままにパッドでカンタン操作できる！最近注目されはじめた，絵や文字の出るCDグラフィクスも，もちろんOKだ。

電子ブックと呼ばれる新しいジャンルのCDにも，もちろん対応している。『マーティー』は辞書などの大量の文字情報の中から，目的のものをすぐにひっぱりだしてくれる。

タイトル数が増えてきた「ビデオクリップ」のようにステキな映像を表示してくれる「CDグラフィクス」も「マーティー」ならOK。

The scary wolf's theme is played by three French horns.

BAN! 好きな香りを選んでAoh 出かけるわ コンサートへ

Super Best 48

あまり知られていないけど、「CDカラオケ」も「マーティー」の得意なジャンル。「マーティー」に搭載されているCDの機能からすると、できてあたりまえのことなのだ。「マーティー」は高性能の「CDカラオケ・マシン」でもある。

そして本命の「CD-ROM」としての機能。「ROM」というのは「データ読出し専用の記憶媒体」のこと。どのくらいのデータ量を蓄えさせられるかと言うと、フロッピーディスク540枚分。540メガバイトの容量がある。だから大量のデータを使う自然画や、映画のような映像を取り入れた番組がたくさんある。

MEGACOSM

「CD-ROMもCDグラフィクスもカラオケも、そしてもちろん音楽CDも使えるマーティー!?CDプレーヤなのさ!オッポン!!」

機能メニュー　B 終了　A 実行

- CDプレーヤー
- CD音楽検索
- データフロッピィの作成
- フロッピィのコピー
- 時計の設定
- 学習辞書の保存
- 学習辞書の復元
- ズームの設定

01 0

# 『マーティー』の画面が美しいわけ
# 画像密度は通常の2倍！だから
# 美しさは2×2＝4倍！

「『マーティー』の画像はスバラシク美しい！しかも精密／テレビ放送でもこんなにきれいには映らないのだ……その秘密は!?」

カラー画面は「赤」「緑」「青」の点を1グループ（ドット）にして、それぞれの色の濃さを調節し、色を表現している。『マーティー』の画面は横が640ドット、縦が480ドットという超高密度／パソコンに使われている高価な専用ディスプレイ対応の能力で表現されている。

家庭用のゲーム機の表示は普通のテレビと同じ320×224ドット。同じタイトルが無いので比較はむずかしいが、文字などを見ると、その差ははっきりとわかるはず。ふだん何気なく見ているテレビも、小さな文字は大の苦手なのだ。

# 32,000色!!

『マーティー』が表示できる色は、なんと32,000色／絵の具の種類が3万2千もあるパレットを持っていると考えればわかるはず。だからリアルで豊かな表現をする事が可能なのだ。コンピュータの画像というと、色数が限られるため、アニメのようなベタ塗りしか表現できないように感じている人も多いはず。『マーティー』なら自然な表現ができる。

テレビは画面の上から下へ、走査線とよばれる1本の線ごとに映像を描いていく。テレビは400ライン（縦400ドット）だから、マーティーの映像の480ライン（縦480ドット）と比べると2割近くも少ない。しかも実際のテレビでは、ラインごとに飛び越させ、200ライン表示を交互に行なって400ラインに見せかけている。このため、パソコンや「マーティー」で使われている精密な画面を美しく、テレビに映すことは不可能だと言われていたんだ。

そいつを、丸ごと解決したのが、新開発の「LIST（Line Interpolation Scanning Technology）方式」による、世界初のフルデジタル方式のチップビデオコンバータなのだ！　おかげで家庭用のテレビでも、違和感なくコンピュータ映像が楽しめるようになった。

**「わあ！スゴイ！おもしろいナ！」**
……という感激の声こそ、一見するといつも見ているテレビやビデオと同じような画像の中に、小さな文字をハッキリ・クッキリ表現したり、自然な発色を実現した「マーティー」の技術パワーが秘められている。

# フロッピードライブは『マーティー』の機密兵器！

「パソコンやワープロではおなじみのフロッピーディスク！これがあるおかげで，『マーティー』はゲーム専用機にはマネのできない，便利なことができるんだ！」

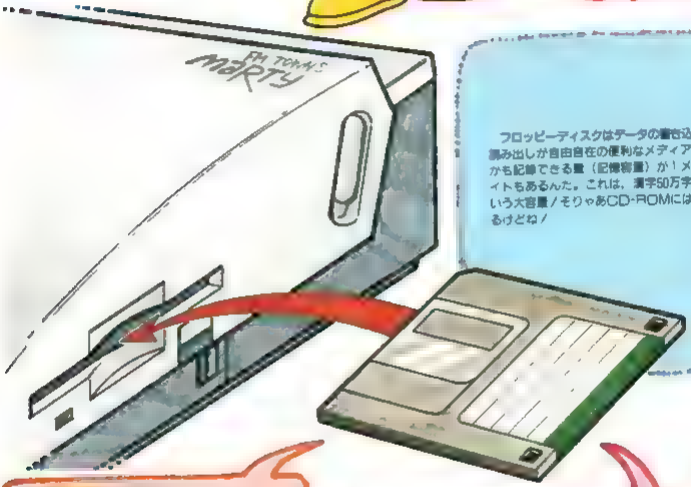


フロッピーディスクはデータの書き込み，読み出しが自由自在の便利なメディア！しかも記憶できる量（記憶容量）が1メガバイトもあるんだ。これは，漢字50万字分という大容量！そりゃあCD-ROMには負けるけどね！

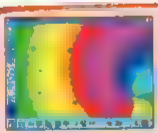

文字にくらべると，はるかにデータ量の多いグラフィック画面もラクラク記憶させておける！

ゲーム専用機の，ゲーム結果や経過を記録できるバックアップ・ユニットや，カードでは，最大でも128キロバイト程度。フロッピーディスクの1メガバイトは1,000キロバイトのことだから，容量の差は大きい。フロッピーディスクなら，電池切れの心配もないし，別のディスクに取り替えも簡単。なんといっても1枚あたりが100～200円くらいだから，コストパフォーマンスもスグれものなんだ。

「つぎのページからは『マーティー』自慢の「番組」を紹介しよう。「番組」といっても中身はれっきとした32ビット・パソコン用のソフトだ。」

家族みんなで楽しく活用

# テレビに知性がつく『マーティー』の番組

■教養スペシャル:
「自然科学」や「文学」「歴史」への興味をマルチメディアならではの演出で満足させてくれる作品例です。

■スーパースタディ:
学校で勉強する内容の「教科学習」と国際化時代に対応した実践的な「語学学習」が用意されています。

■ホームバラエティ:
家族みんなで楽しめるアットホームなジャンルの番組がそろっています。

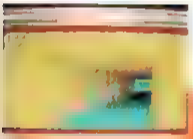

■ゲームフラッシュ:
ゲームファンなら見逃せないゲーム・センターそのままのアクション・ゲームから、あたかも自分が冒険映画の主人公となった感じでプレイを楽しむ、インタラクティブ・ムービーと言えるような新機軸のタイトルが揃っています。

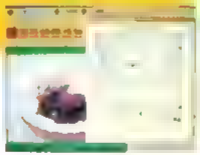

"番組"と表現しているのは、だれでも簡単に操作できるタイトルを厳選しているからだ。そこのところよろしく!!」

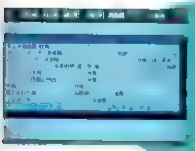

■CD-ROM 辞書
[illegible]ルチメディア時代[illegible]のCD-ROM辞書です。[illegible]NG、電子ブックや各種CD-ROM辞書が利用できます)。辞書・辞典・人名録・観光情報など、データベースとして使える豊富な情報[illegible]れます。

# マルチメディアを優しく使いこなせる「マーティー」の「知育タイム」だから自然に知識と感性が身につく

■20～22ページ

## 大好きなアンパンマンと「英語」で遊べる「アンパンのえいご」シリーズ

子供たちの言葉の吸収力はバツグン。友達と遊びながらの会話からも，どんどん学んでいきます。

「アンパンのえいご」シリーズは，子供たちが大好きなアンパンマンやジャムおじさんが登場し，いっしょに遊びながら，英語をおぼえてしまえる楽しい番組です(8月発売予定)。

「アンパンマン・イングリッシュー英語でアンパンマンと遊ぼう（仮称）」（写真1）はスタートさせると地図が画面に現れ，アンパンマンを地図に描かれたお城に案内（写真2,3）していくと，いろいろな体験ができます。

「Exploration」というお城では，アンパンマンとジャムおじさんが，体の部分を示す英語を教えてくれます。「Singing」のお城では英語の歌を，「Story」のお城ではお話，「Action」城ではまねっこ体操，「Game」のお城では福笑いが待ち受けています。

操作はパッドの十字キーとSELECTボタンが中心。小さな子供でもあっと言う間に使いこなしを覚えてしまいます。なお，このシリーズは，子供達の身の回りの事柄をテーマに続々と制作される予定です。

▲ 写真1　子供たちの人気者アンパンマンと英語の勉強

## ひらがな・カタカナ・アルファベットが書けて，音が出る，マルチメディアのお絵描きソフト「Kids Club」シリーズ

絵を描いたり，字を書いたり，スタンプを押したり，シールを貼ったり，消しゴムで消したり，ゆかいな音をたてたり，絵の具を混ぜ合わせて色水を作

◀（写真2）お絵を選ぶと楽しいイベントが待っている

▶（写真3）人気キャラクターが出演

◀（写真4）電子キャンバスでありおもちゃ箱でもある楽しいソフト

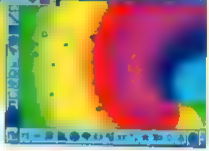

▶（写真5）色々な絵筆できれいな模様も自由自在に描ける

ってみたり、お話を創ったり……と、子供達は、目が輝めている間中、動き回っています。これらの行動・体験から得る情報は、生涯を通じて役立つものばかりです。

「Kids Club」シリーズは、テレビの画面を、絵が描けて、音が出て、声がする。しかもおもしろいことをして遊ぶ道具がいっぱいつまった、遊び場にしてしまうソフトです。発売中の「KID PIX™ Jr」（写真4,5,8）には、200種以上もの面白い絵柄のスタンプや、おしゃべりしてくれる文字（ひらがな、カタカナ、アルファベット、数字）、へんな音、たれるペンキを使ったり、足跡がついたり、スプレーなど30種類の描きかたができる不思議な絵筆や、何でも消してしまう消しゴムが用意されています。

今後発売されるシリーズには、紙芝居を作ったり、

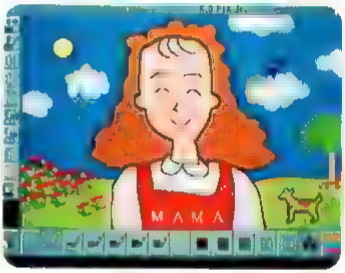


▲ 写真6

チャンネル切り換えができるテレビになったりするグレードアップソフト（KID PIX™ Companion（仮称））や、お話を楽しめるもの（JUST GRANDMA AND ME（仮称））などが用意されています。

この他に『マーティー』の「Kids Club」シリーズは「KID PIX™ Playroom（仮称）」、「KID PIX™ SPELUNX（仮称）」、「KID Beat（仮称）」、「KID Cut（仮称）」などが発売されます。

◀（写真8）テレビでおなじみの番組に参加ができるのだ

▶（写真7）ゲームをしながら、いつの間にか英語と親しめる

## NHK教育テレビの人気番組「NHK英語であそぼ」のキャラクター「ペルナール」といっしょに探検しながら英語に親しめる「NHK英語であそぼ」シリーズ

これまではテレビで見ているだけだった「NHK

英語であそぼ」のゲームに「マーチィー」を持っていれば参加できるようになりました。

シリーズの「①大たんけん!ホテルギャラクシー」(写真6,7) の内容はスゴロクをしながらホテルの中を探検する設定になっていて，登場キャラクターが話す，英語と日本語を聞きながら，進んでいきます。

各ポイントにはスロットマシン，絵合わせゲーム，旗上げゲーム，英語の歌などのイベントゲームが待ち受けています(7月発売予定)。

探検には4人まで参加できるので，家族やお友達とも一緒に遊びながら英語に親しませることができます。93年12月には「②ベルナールの大ぼうけん(仮称)」の発売が予定されています。

## 生物のいとなみをわかりやすく表現。奥深い知育情報が満載された図鑑「HYPER LAND」シリーズ

子供達には，自然そのものも，大きな興味の対象です。「HYPER LAND」シリーズのソフトは，自然界にある生物を対象に，いとなみのバックグラウンドまでを，自分で発見できるような設定で創られています。

発売中の「HYPER LAND　動物の世界　」(写真8,9,10) は，動物が棲んでいる地域，補食活動，巣，鳴き声，習性などを学ぶことができます。

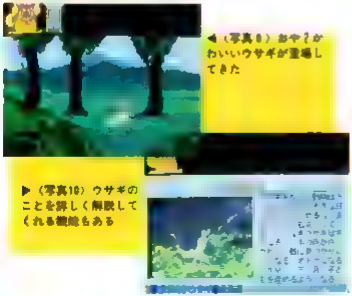

◀(写真9) おや?かわいいウサギが登場してきた

▶(写真10) ウサギのことを詳しく解説してくれる機能もある

画面に映し出される美しいリアルな画像にカーソルを合わせ，ボタンをクリックすることにより表示・発音させるシステムを持ち，見つけるおもしろさのエッセンスを持った知育図鑑です。

シリーズには「HYPER LAND－魚の世界(仮称)」，「HYPER LAND－小動物の世界－(仮称)」，「HYPER LAND　昆虫の世界　(仮称)」の発売が予定されています。

## 読みかた・書きかた・意味がゲーム感覚でおぼえられる「文字の絵本」シリーズ

きれいで親しみやすい映像と，ことばをむすびつけながら，ゲーム感覚で文字を学習できるのが，本シリーズです。書き順や文字の構成なども，マルチメディア機能を活用して，ゲームを楽しむ感覚で飽きさせずに伝えてくれます。「FM TOWNSかんじのえほん」(写真11)は 文字ができあがったようすなどもわかりやすく教えてくれます。

このシリーズには「FM TOWNSひらがなのえほん」(写真12)，「FM TOWNSかんじのえほん小学2年生 (仮称)」，「FM TOWNSカタカナのえほん (仮称)」，「FM TOWNSすうじのえほん (仮称)」，「FM TOWNSアルファベットのえほん (仮称)」が続々と発売されます。

◀(写真12) 絵と結びつけて文字がおぼえられるように工夫された画面構成

▶(写真11) きれいな絵が画面いっぱいにひろがり，飽きさせない演出

# 大自然を、そして文化を知るための新しいかたちのメディア「教養スペシャル」

■23～25ページ

## 雄大な宇宙の動きにつれて変化する天体を思うままに観察できる「HYPER PLANET」シリーズ

広大な宇宙を司る法則を基に，星は永遠の運動を続けています。『マーティ』内蔵の32ビットCPUは，これらの動きを計算し，映像として表示できます

シリーズの「HYPER PLANET for MARTY」は(写真13)約16,000個にのぼる恒星のデータを基に，宇宙の動きをシミュレートすることができます。観察位置（地球規模で選べる！），日時，を設定し，思いのままに星空をながめたり，月ごとに用意されているナレーションのついた「プラネタリウム」を堪能することができます。

「HYPER PLANET四季Vol.1　マルチメディアプラネタリウム」(写真 14)　は，夏の星座を中心とした星座の解説，星雲・星団の写真，星座のさがしかたなど，美しい画面とナレーションとで展開するプラネタリウム番組です。

このシリーズも，太陽系の惑星や衛星を二次元的にシミュレートする「PLANET HARMONY」などの新作が登場する予定になっています。

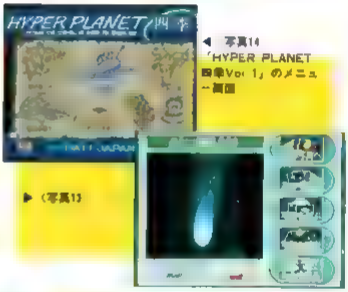


◀ 写真14
「HYPER PLANET 四季Vol. 1」のメニュー画面

▶（写真13）

## 「なるほど電子図鑑なのだ」と納得させるシステムと情報量「日本の蝶」「日本の野鳥」

マルチメディアの強みは，検索ができること，映像も音も出せること，文字が読めること，等が挙げられます　この機能を活かし227種ものデータを満載した代表的なソフトが「日本の野鳥」(写真15,18,17) です

棲んでいる環境（見かけた場所），色，大きさ，季節，シルエットなどの要素を選んでいくと，自動

◀ 写真15 映像、音、文字＋検索機能を持った電子図鑑「日本の野鳥」

▶〈写真16 観察した鳥の色をあてはめて検索する画面

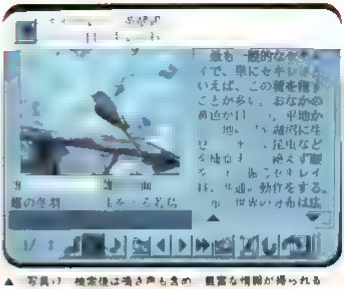

▲ 写真17 検索後は鳴き声も含め、豊富な情報が得られる

▲〈写真18 宇宙から俯瞰 右側にはメニューがある

的に鳥の名前を見つけだし、写真や、詳しい資料、鳴き声までも提供してくれます。逆に、名前からデータをさがすことも可能です。

「日本の蝶」はこのシリーズの昆虫版。244種にのぼる蝶の美しい写真と、データが搭載され、様々な項目で検索ができます。

## 地球規模の海流から海中生物の生態に至るまで、生命の源である海の情報を多面的に搭載「HYPER OCEAN」

スタートすると、大気圏外から眺めている地球の映像が映し出される「HYPER OCEAN」(写真18,19,20)。「かけがいのない地球」と思わず聞いたふうな言葉が思い浮かぶシーンです。

◀ 写真19 陸地を調べると、ここはブラジル

▶〈写真20 フリクション という気象現象のシミュレート画面

このソフトは海をテーマに、海流やエルニーニョ現象など、全地球的な気象の変化がわかるモードや、海中に潜って生物を観察するモードが用意され、取り出せるデータの量は気象や魚介類図鑑ならみの豊富さを誇ります。

美しい映像で魚が泳いでいるところまで見ることができます。泳いでいる魚にカーソルを合わせると図鑑的解説画面が表示されるところは、マルチメディアならでは。

陸地を選択すると、国の情報が文字で提示されるほか、写真や動画も用意されています。

テレビの中に地球がすっぽりおさまってしまった、そんなハイパー体験を味わうことができるソフトが「HYPER OCEAN」です。

# 学生時代に「マーティー」があったなら…と、親がため息をもらすほど親切で意欲をそそる番組がそろっている「スーパースタディー」

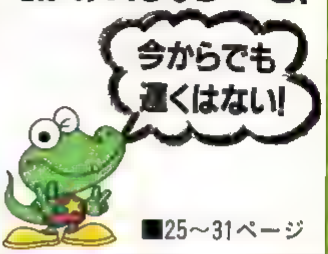


■25～31ページ

## 電子録音で発声練習、問題で読みや文法理解をチェック、キーボードでタイプをおぼえられる。教科書の全単語辞書機能も搭載した教科書準拠の学習番組「NEW HORIZON CD Learning System II」

中学生になって、はじめて出会う教科の一つが英語。国際化が進む中で、英語の学習は特に重要度を増しています。「読めるけれど話せない」というのが、これまでの日本における英語教育のウィークポイントでしたが、話すこと、聞き取り・理解することに重点を置いた授業が展開されるようになりました。

「マーティー」の教科書準拠の英語学習番組「NEW HORIZON CD Learning System II」（写真21）は、CDの機能を活かして、生の正しい発音を聞くことができます。また、デジタル録音機能を使って、マイクから自分の声を記録させ、お手本の発音と聞き比べることもできます。

もちろん教科書準拠ですから、学校の授業とピッタリ。このソフトを見て「学生時代に『マーティー』があったなら…」という感想をもらす親御さんはたくさんいるはずです。「NEW CROWN」、「SUNSHINE」、「TOTAL ENGLISH」の各教科書に完全準拠した対応バージョンもあります。

▲ 写真21 教科書準拠の「NEW HORIZON CD Learning System II」

## 学習者の反応から最適の難易度を自動的に設定してくれる「ダイナミック シリーズ」

ヒヤリング に重点を置いた英語学習ができるのが、この「ダイナミック シリーズ」です。

聞き取り能力のアップが、英語を話せるようになる重要なポイントである、という理論をベースに、ストーリー、ディクテーション、穴埋め問題、ゲームなどの変化に富んだプログラムが組まれています。

また、学習者のレベルに合わせて、語彙やスピード、構文、出題などの内容が、自動的に変化する機能も持っています。

そのため、各パック、15～20時間の学習で日常生活に不自由しない程度のコミュニケーション能力が身に付きます。

シリーズには、Dynamic Classicsシリーズの「クリスマスキャロル」、「不思議の国のアリス」、「ロビンフッド」、「80日間世界一周」、「シンドバットの冒険」、「ガリバー旅行記」など世界的なベストセラーを味わいながら、英語力を高められるタイトルや、日常会話中心の「Dynamic Englhsh」シリーズ（**写真22,23**）、ビジネスに実践的に役立つ「Business English」シリーズ（**写真24,25**）などのラインナップがそろっています。

## 英会話学習は一方通行ではつまらない「NHK実践英会話」

マルチメディアの機能を活用して、旅行やビジネスといった、実際の状況を設定した映像と、ネイティブ・スピーカーの発音で会話力を高める目的でまとめられたのが「NHK実践英会話」（**写真26,27**）です。映像がもたらす臨場感体験は、実地の会話にも強い味方になります。ホテルのチェックイン・アウト、朝食、国際電話、入国審査、空港カウンター、銀行、道の尋ね方など、だれもが一抹の不安を抱くシチュエーションが展開されます。

◀ 写真22 「Dynamic English」

▶（写真23 水についての問題で学習中

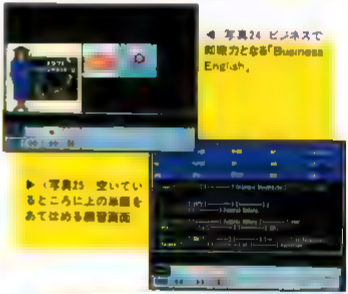

◀ 写真24 ビジネスで即戦力となる「Business English」

▶（写真25 空いているところに上の単語をあてはめる練習画面

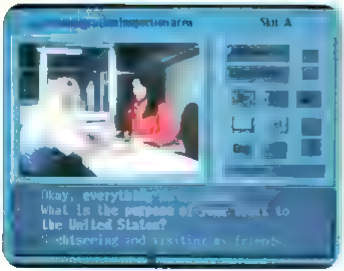


▲ 写真26 入国審査の体験学習画面

▲ 写真27 Vocabulary practiceの画面

■31～35ページ

## 家庭生活を楽しむ番組もぜひそろえたい「ホームバラエティー」

### 女性なら一度は読む、モンゴメリの名作「赤毛のアン」の世界がまるごとマルチメディアに詰め込まれた「アンの夢の世界」

「マーティー」のマルチメディア機能は、これまで見てきたように、便利とか、役立つというものばかりではありません。大好きな物語のエッセンスがつまった心の宝石箱のような番組も用意されています。その代表が、「アンの夢の世界」（写真28,29）。

あの「赤毛のアン」の舞台であるプリンスエドワード島の文化、自然環境はもとより、物語に登場する料理の作り方、手作りグッズの情報など、アンの世界がCD-ROMに詰め込まれています。

母娘で楽しめる、ステキな番組です。

### 季節の料理・世界の料理・10分間クッキング・献立相談・献立検索機能を持ち、材料選びから美しい写真で表現される盛りつけのノウハウまで搭載された「おしゃれクッキングII」

家庭生活の中で、食事は最も重要な事柄です。この番組は、料理の何でも相談室。主婦だけでなく、最近増えているクッキング・パパにとっても見逃せない情報がいっぱいです（写真30,31）。

中学校の技術家庭科でも、男子生徒も料理を勉強するとか……。単身赴任時代を象徴する、単身・独身男性の必須アイテムという側面も強調できるほど、使いやすい料理データベースです。

◀ 写真28 赤毛のアンのストーリの画面

▶ 写真28 おかしを選ぶと作り方を教えてくれる

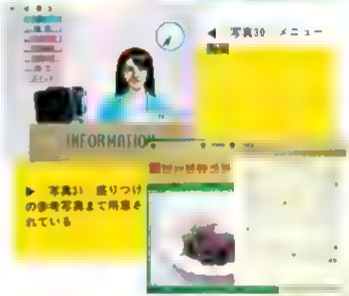


◀ 写真30 メニュー画面

▶ 写真31 盛りつけの参考写真まで用意されている

■36ページ～

## 『マーティー』登場でゲームはインタラクティブ・ムービーとしてのパワーを持ちはじめた「ゲームフラッシュ」

映画の主人公になりきって、冒険の世界へ入り込むという、新しいスタイルのエンターテイメントが満喫できるのが、「ゲームフラッシュ」です。

ゲーム・センターや、パソコン・ゲーム・ソフトの名作群もライブラリーに加わっており、あらゆるジャンルの最新ソフトウエア・テクノロジを駆使した作品がそろっています。

▲ 写真32 ゲームがインタラクティブ・ムービーになった！

## 知育タイム
### お母さんといっしょ

◎必須, ○推奨, □使用可能, －不要, ×非対応, ⑤S端子推奨, ☆パッドを抜いてご利用下さい, ※画面モードの切換を必要とする場合があります, TOWNSタブレット(FMT－TB111)に対応しています, ▽音声録音機能使用時には市販のマイクが必要です, ※FMTOWNS MARTY 専用版での提供になりますので, ご購入の際にはご注意下さい. 「マウス」「キーボード」「ズーム機能」の欄で空白のものは動作条件確認中です

KidsClubシリーズ(3～12才向け)
FM TOWNS …
KIDPIX™ Jr(キッドピクスジュニア)

[A2760390] 1富士通 2 03-3646-0816 3 …
4 7,800 5 … 6 … 7 × 8 …
様々な機能がつ…アメリカ生まれの子供用お絵描き…

KidsClubシリーズ(3～12才向け)
KID Cut(仮称)
1富士通 2 03-3646-0816 3未定 4未定

KidsClubシリーズ(3～12才向け)
KIDWrite(仮称)
1富士通 2 03-3646-0816 3未定 4未定

KidsClubシリーズ(3～12才向け)
JUST GRANDMA AND ME (仮称)
1富士通 2 03-3646-08 6 3未定 4未定

KidsClubシリーズ(3～12才向け)
TreeHouse(仮称)
1富士通 2 03-3646-08 6 3未定 4未定

KidsClubシリーズ(3～12才向け)
ARTHERS TEACHER TROUBLE
1富士通 2 03-3646-08 5 3未定 4未定

アンパンマンのえいごシリーズ(4～10才向け)
アンパンマン・イングリッシュ
－英語でアンパンマンと遊ぼう－ 仮称

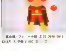

1富士通/フレーベル館 2 03-3646-0816 3 93/8月 4 予価12,800 5 … 7 …

KidsClubシリーズ(3～12才向け)
KIDPIX™ Companiom(仮称)
1富士通 2 03-3646-0816 3 93.12 4未定

KidsClubシリーズ(3～12才向け)
KIDPIX™ Playroom(仮称)
1富士通 2 03-3646-08 6 3 94 3月 4未定

KidsClubシリーズ(3～12才向け)
KIDPIX™ SPELUNX(仮称)
1富士通 2 03-3646-08 6 3未定 4未定

KidsClubシリーズ(3～12才向け)
KIDBeat(仮称)
1富士通 2 03-3646-08 6 3未定 4未定

1機種 シリーズ名(対象年齢) 商品名 … 1発売元 2電話番号 3発売時期 4標準価格(円) 税別 5マウス 6キーボード 7ズーム 8備考 …

## 『マーティー』の番組(ソフト)を快適に活用するためのノウハウ

このページから，「マーティー」の豊富なソフト・ライブラリーを紹介していきます．

「マーティー」は，基本的に，付属のパッドで操作できるようになっていますが，タイトルによって，他のオプション(たとえば文字を扱うものではキーボード)があったり，パッドで特別な操作(といってもズームボタンを押すだけ)をしたほうが，はるかに使いやすくなるものもあります．

写真の下にある①～⑧までの説明の中で，⑤⑥⑦⑧の項目にその情報が載せてあります．

⑤は「マウス」の項目で(4ページ参照)それぞれ◎が必須，○が推奨，□が使用可能，－が不要，×が非対応を意味するマークがついています．このマークは他でも共通の意味を持っています．

⑥は「キーボード」(5ページ参照)の項目です．特に文字や数字を扱うものでは，当然ほとんどが◎か○になっています．

⑦は「ZOOM(ズーム)」機能のことを記載しています．画面の一部を拡大して見る機能のことで(2ページの写真参照)，47～48ページに掲載してある電子ブック用CD辞書などでは大活躍してくれます．

拡大とかズームというと，虫眼鏡でテレビの画面を見たように，画面が粗くなると思う人もいるかもしれませんが，『マーティー』はもともと美しく緻密な画像を，テレビの制限された能力に合わせているので(6～7ページ参照)，逆に細かく，鮮明に写るようになります．

⑧はその他の情報が示されます．

このページに載っている「キッドピックスジュニア」の⑧の項目は，「①②」となっています．これはボードの表面をなぞると，画面の対応した位置に線などを描く機能を持ったオプション「TOWNSタブレット」が使えますよということを示しています．

前面

▲左から，マイク端子，ヘッドホン端子，ヘッドホンボリューム，パッド＆マウス＆タブレット用の端子1と2がある．よく使うものは前面に配置されているのだ

側面

▲左の丸い端子にキーボードを接続する．横に長いスリットにフロッピーディスクを入れる．そのフタをあけると，ICカード用スリットがある．発売予定のモデムはここへ挿入する

背面

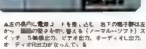

▲左の奥穴に電源コードを差し込む．右下の端子群は左から，画面の数字を切り替える(ノーマル－ソフト)スイッチ，S映像出力，ビデオ出力，オーディオL出力，オーディオR出力がならんでいる

## 知育タイム「お母さんといっしょ」：CD-ROMだからできた"楽しく学べる"番組がズラリ

文字の絵本シリーズ（3～8才向け）
**FM TOWNSかんじのえほん**

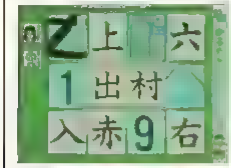


文字の絵本シリーズ（3～8才向け）
**FM TOWNSかんじのえほん小学2年生**（仮称）

文字の絵本シリーズ（3～8才向け）
**FM TOWNSカタカナのえほん**（仮称）

文字の絵本シリーズ（3～8才向け）
**FMTOWNSすうじのえほん**（仮称）

文字の絵本シリーズ（3～8才向け）
**FMTOWNSアルファベットのえほん**（仮称）

HYPER_LANDシリーズ（4～8才向け）
**HYPER LAND－動物の世界－**

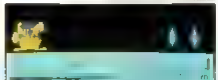

文字の絵本シリーズ（3～8才向け）
**FM TOWNSひらがなのえほん**

NHK英語であそぼシリーズ（4～7才向け）
**1 大たんけん！ホテルギャラクシー**

NHK英語であそぼシリーズ（4～7才向け）
**2 ペルナールの大ぼうけん**（仮称）

23ページの「銀河宇宙オデッセイ　旅立ちわが太陽系」ではここが「Ⓜ」となっています。これは『マーティー』版ということをあらわしています

テレビの画面で 最も美しく，なおかつ鮮明に映像が映し出されるように，プログラムされています

「NEW HORIZON CD Learning System II」（26ページ参照）などの語学学習のソフトでは「Ⓜ」となっているものがあります。これはマイクを使うと，自分の声をデジタル録音できる機能があることを示しています（4ページ参照）

30ページに載っている「はじめての旅行英会話」の Ⓜ の項目は「Ⓜ」となっています。このソフトを使うときはパッドを抜くようにという指示です

「ホットでアートなバルセロナ」（33ページ参照）や「Ultima Ⅵ－偽りの予言者－」（36ページ参照）などFM TOWNSソフトコレクション海外編のソフトは Ⓜ の項目が「ⓂⓈ」となっています。これは最近のテレビやビデオについている「S入力端子」と「マーティー」のS出力端子をケーブルでつないで見たほうが，はるかに美しい映像を楽しめますよ，ということをあらわしています。自然画を取り込んで「映像の綺麗さに自信満々！！」という作品に記載されています。その他のソフトでも，持っているテレビにS端子があるなら，Sケーブルをつないで見るようにしましょう。この「S」というのは，普通のビデオにくらべて，鮮明に写る「S-VHS」のSと同じ意味なのです。

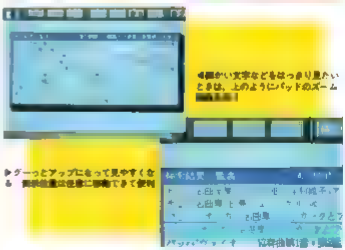


42ページの「パズニック」は「Ⓜ」となっています。これは背面のノーマル↔ソフトスィッチで見やすい画面を選ぶことをすすめています。

HYPERLANDシリーズ 4～8才向け
HYPER LAND－昆虫の世界－ 販売
Dダットジャパン 2:01 716-5301 1 要 4 未定

HYPERLANDシリーズ 4～8才向け
HYPER LAND－鳥の世界－ 販売
Dダットジャパン 2:01 716-530 1 未定 4 未定

HYPERLANDシリーズ 4～8才向け
HYPER LAND－小動物の世界－ 販売
ダットジャパン 2:01 716-530 1 未定 4 未定

## ぷちこらーじゅ

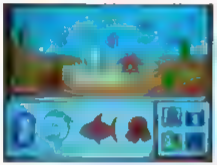

203-204-0988
383.8円 414,800

ハイ（絵本シリーズ 5～8才向け）
TOWNS 絵本 図書館
## 日本昔ばなし

8,000 5 発売中 4
眠り姫はもとより 月のかぐや姫 の7
話を収録

ハイ（絵本シリーズ 5～8才向け）
TOWNS 絵本 図書館
## グリム童話 1赤ずきん

3,000 5 発売中 4
有名な グリム童話の一編 赤ずきん 解説で
聞かれる

ハイ（絵本シリーズ 5～8才向け）
TOWNSハイパー絵本 メルヒェン図書館
## グリム童話 2ブレーメンの音楽隊

3,000 5 発売中 4
有名な グリム童話の一編 ブレーメンの音楽隊 で
語られる ファ

ハイ（絵本シリーズ 5～8才向け）
TOWNS 絵本 図書館
## 日本昔ばなし VOL.1

ぎょうせい 203 3256-2 81 2 発売中 4
8,000 5 6 7
朗読による電子絵本 第一巻はもちろう さ
るとかに

ハイ（絵本シリーズ 5～8才向け）
TOWNS 絵本 図書館
## グリム童話 3オオカミとセブンの子ヤギ

3,300 5 発売中 4
有名な グリム童話の一編 オオカミ と 子ヤギ で
語られる ファ

ハイ（絵本シリーズ 5～8才向け）
TOWNS 絵本 図書館
## グリム童話 4いばら姫（ねむり姫）

3,800 5 発売中 4
有名な グリム童話の一編 いばら姫 で 解説で
語られる

ハイ（絵本シリーズ 5～8才向け）
TOWNS 絵本 図書館
## 世界のおはなし

8,800 5 発売中 4
ダ 9 4288

## 知育タイム
### ファンタジー

必須、 推奨、□ 使用可能、 不要、× 非対応、 5 電子雑誌、 ハードを使いてご利用下さい。 専 専用セットの用意を必要とする場合があります。 TOWNSタブレット（FMT－TB111）に対応しています。マ 音声認識機能使用時には常時のマイクが必要です。 FMTOWNS MARTY 専用版での動作しありますので、ご購入の際にはご注意下さい。「マウス」「キーボード」「ズーム機能」の欄で空白のものは動作条件確認中です

ハイ（絵本シリーズ 5～8才向け）
TOWNS ハイパー絵本 知育図書館
## びょこたんのちえあそび絵本「なぞなぞめいろ大ぼうけん」

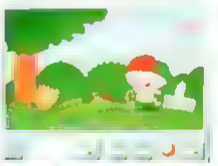

日本 206 330 9 85 3 発売中 48,800 5 6 7
人気キャラクター びょこたんを主役 で 絵本
ファンタジー

## MIXED-UP MOTHER GOOSE おかしなマザーグース

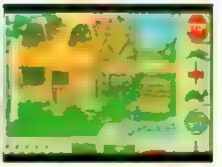

203 526
0970 3 発売中 49,800 5 6 7 ×
マザーグースを題材にしたアドベンチャー風の
絵本ソフト

上段 シリーズ名（対象年齢）番組名、製作 下段 1 提供会社 2 電話番号 3 機種 4 販売価格（円） 5 ROM容量 6 ディスク 7 ポート 8 ZOOM機能 9 その他

# 教養スペシャル
## 自然科学

[illegible]必須、 推奨、□ 使用可能、 不要、× 非対応、5 5端子推奨、 ハンドを使いて 利用下さい、 画面モードの切換を必要とする場合があります TOWNSタブレット FMT-TB111 に対応しています 音声語彙機能使用時には 内蔵のマイクが必要です M FMTOWNS MARTY 専用版での提供になりますので 購入の際しはご注意下さい 「マウス」「キーボード」「ズーム機能」の欄で空白のものは動作条件確認中です

### IMAGE POWER

[illegible] 203 3499 0 3発売中
4 [illegible] 800 5 [illegible]

### スペースミュージアム

富士通 203 3646 08 6 3未定 4未定

HYPER PLANETシリーズ
### HYPER PLANET for MARTY

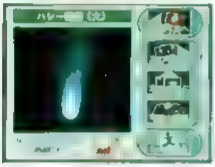

[illegible] 20 [illegible] 発売中
4 [illegible] 800 5
マルチメディア [illegible]

### 銀河宇宙オデッセイ1 旅立ちわが太陽系

[illegible]

### 日本の蝶

富士通 [illegible] 203 3493 3 53 3発売中 428 000 5 6 7
日本の蝶24種に関する様々なデータを収めたソフト

HYPER PLANETシリーズ
### HYPER PLANET 四季 VOL.1
マルチメディアプラネタリウム

[illegible] 6 5 50 3発売中
4 [illegible] 700 5 [illegible]
HYPER PLANETのシステムを使用 [illegible]青の星 [illegible]プラネタリウム

### 銀河宇宙オデッセイ2 超新星爆発

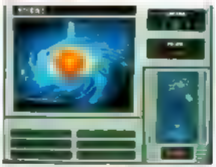

富士通 203 [illegible] 発売中 [illegible]
[illegible]制作の[illegible]番組[illegible]物語[illegible]高[illegible]音声を収録

### 日本の野鳥

富士通 [illegible] 203 3493 3 53 3発売中 48 700 5 6 7
日本の野鳥22種の姿と鳴き声を収録した図鑑ソフト

HYPER PLANET [illegible]
### PLANET HARMONY

[illegible] 2 80 [illegible] 4
マルチメディア[illegible]

### コンピュータ図鑑 植物編 CD-ROM版

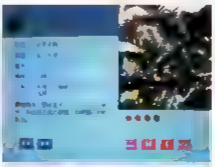

[illegible] 203 38 5 303
3発売中 424 000 5 6 [illegible]
国内の野草470種 [illegible]種のデータを収めた図鑑

### HYPER OCEAN (ハイパーオーシャン)

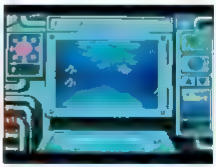

[illegible] 0 7 6 30 3発売中
2 [illegible] 800 5 6 7
世界の海の様子をやさしく楽しく 解

[illegible]段 [illegible]対象年齢)-番組名「型名 [illegible]段 [illegible]提供会社ご電話番号[illegible]提供時期[illegible]標準価格(円) 視聴 [illegible]マウス[illegible]キーボード[illegible]ZOOM機能[illegible]その他

## 教養スペシャル「文学歴史」：映像・音声・文字が奥深い文化のかおりを伝えてくれる

ハイパー・ブック・シリーズ①

### 福井敏雄のお天気マップ

1 イ タ ッ チ ト ロ ク 2 0426
78 ›202 3発売中 49 800 5 ※ ※
天気予報であなたも福井敏雄さん登場のお天気マップ

ハイパー・ブック シリーズ②

### ハイパーアクアリウム 淡水編

1 イ ッ タ ッ チ ト ロ ク 2 0426
78 202 3発売中 49 800 5 6 ※
日本の淡水魚85種のデータと解説が収録されたソフト

ハイパー・ブック・シリーズ③

### ハイパーアクアリウム 海水編

1 イ タ ッ チ ト ロ ク 2 0426
78 202 3発売中 49 800 5 6 ※
淡水編に続き 海水魚500種のデータを収録

## 教養スペシャル 文学歴史

必須 推奨 □ 使用可能、－ 不要 × 非対応、※ 5端子推奨、※ ハットを独立でご利用下さい。※ 画面モードの切換を必要とする場合があります。※ TOWNSタブレット（FMT TB11）に対応しています。※ 音声録音機能使用時には市販のマイクが必要です。※ FMTOWNS MARTY 専用版での提供になりますので、ご購入の際には、注意下さい。「マウス」、「キーボード」、「ズーム機能」の欄で空白のものは動作条件確認中です

### TOWNS百人一首

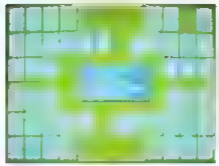

百人一首データ ト ス ： 1 0 5 ラ
34 8 3発売中 4 5 000 5 6 ※
サ ： ア ： 音声を使用 各 ： 音読入り
ト

### 日本の歴史 古代編

一ス 経済研究所 34 ： ラ 264 3発売中
8 5 5 5 ※
時代別の事件や人物の文章と音声により解説さ
れる

### 日本の歴史 貴族編

一ス 経済研究所 34 ： ラ 264 発売中
4 800 5 ト ※
時代別の事件や人物の文章と音声 より解説さ
れる ス

### 日本の歴史 戦国編

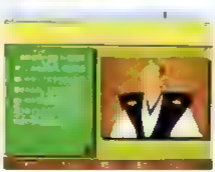

一ス 経済研究所 34 ： ラ 264 3発売中
4 800 5 ト ※
時代別の事件や人物の文章と音声により解説さ
れる ス

### 日本の歴史 維新編

CSK総合研究所 4 ： ラ 64 3発売中
4 800 5 ※
時代別の事件や人物の文章と音声 より解説さ
れる ス

### ハイパー古都の旅-KYOTO-

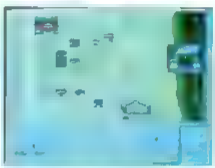

日本 ： 206 138 9 45 3発
売中 48 800 5 6 ※
時代別の歴史のポイント 関連した 年間 ： 京
都探訪

ハイパー図書館 ※

### 中国語で味わう漢詩の世界

CSK総合研究所 2 0423 75 264 3発売中
4 8 800 5 ト ※
詩歌と音声を使、漢詩の世界をビジュアル感覚で再現

ハイパー記憶庫シリーズ

### ハイパー奥の細道

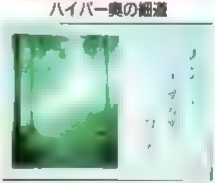

CSK総合研究所 2 04.3 75 264 3発売中
4 8 000 5 6 ※
松尾芭蕉の歩んだ道を解説と映像で再現

1段 シ ： 名（対象年齢）高齢者 ： 幼 ： 1段 1提供会社 2発売番号 3提供価格 4標準価格 5 ： 5 ッ ウ ェ ラ キ ： ボ ト ： ZOOM機能 ： 他

イ[illegible]図書館 [illegible]

## 平家物語（上）

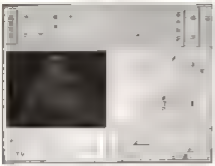

[illegible]研究所 2 0423-75 [illegible]264 [illegible] 発売中
4 8 000 5 [illegible]

多数の絵や写真を[illegible]

イ[illegible]図書館 [illegible]

## 平家物語（下）

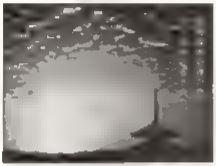

[illegible]研究所 2 0423-[illegible]264 [illegible] 発売中
4 8 000 5 [illegible]

多数の絵や写真を[illegible]

# スーパースタディ
# 教科学習

必須 [illegible] 推奨 □ 使用可能 - 不要 × 非対応 5 5端子推奨 [illegible] パットを使ってご利用下さい [illegible] 画面モードの切換を必要とする場合があります
マ 音声録音機能使用時にはマイクが必要です M FMTOWNS MARTY 専用機での提供になりますので、ご購入の際には、注意下さい。「マウス」「キーボード」「ゲーム機能」の欄で空白のものは動作条件確認中です

## 中学数学図形ソフト（仮称）

[illegible]

東京書籍 203-3942-4 00-3発売 4発売
中学校「学習する教室シリーズ」[illegible]定価

FM TOWNS 地理

## 自然のなりたち

[illegible]研究所 [illegible] 20875
[illegible]

FM TOWNS 地理

## シグソーワールド

[illegible]

## FM TOWNS小学音楽（5・6年生用）

教育出版 [illegible] 発売中
[illegible]

## 中学英語完全マスター I My Fair Lady MATE

[illegible]研究所 [illegible]
432,000 [illegible]

英検3級レベルの実践英語を身[illegible]

## 数学はかせ＜中学１年＞方程式

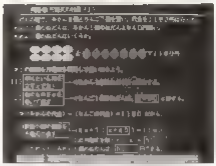

[illegible]

## 数学はかせ＜中学１年＞正負の数

[illegible]

## 数学はかせ＜中学２年＞連立方程式

[illegible]

## 数学はかせ＜中学２年＞一次関数

[illegible]

1段 [illegible]名（対象年齢）・番組名（型名） 下段 1提供会社2電話番号3提供時期4標準価格(円) 例1) 5マウス6キーボード7ZOOM機能8その他

## スーパースタディ「教科学習」：実力に合わせた学習がマルチメディアだからできる！

トップス CA
**数学はかせ<中学2年> 不等式**

トップス CA
**数学はかせ<中学3年>2次方程式**

**NEW HORIZON CD Learning System II 2年**

トップス-CA
**数学はかせ<中学3年> 平方根**

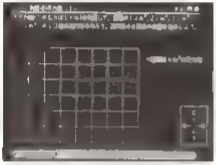

**数学はかせ <高校入試>空間図形－1**

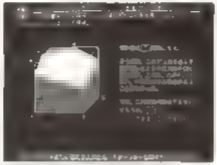

**NEW HORIZON CD Learning System II 3年**

トップス CA **数学はかせ <中学3年>基礎からの確率**

トップス CA **数学はかせ**

三省堂教科書完全準拠 "NEW CROWN"
**ハイパー英語学習システム1年**

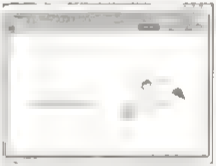

トップス CA
**数学はかせ<中学3年>2次関数**

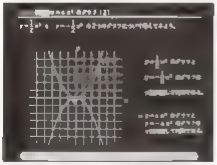

**NEW HORIZON CD Learning System II 1年**

三省堂教科書完全準拠 NEW CROWN
**ハイパー英語学習システム2年**

## スーパースタディ「語学学習」：実践対話による学習を実現した豊富な番組群

開隆堂教科書完全準拠「SUNSHINE」

### ハイパー英語学習システム1年

内田書店 ☎03-3555-4175 3,933円(税抜) 4枚3,000

開隆堂の中学生用英語教科書「完全準拠」2年生用

開隆堂教科書完全準拠「SUNSHINE」

### ハイパー英語学習システム2年

内田書店 ☎03-3555-4175 3,933円(税抜) 4枚3,000

開隆堂の中学生用英語教科書「完全準拠」2年生用

旺文社教科書完全準拠「TOTAL ENGLISH」

### ハイパー英語学習システム1年

内田書店 ☎03-3555-4175 3,933円(税抜) 4枚3,000

開隆堂の中学生用英語教科書「完全準拠」1年生用

旺文社教科書完全準拠「TOTAL ENGLISH」

### ハイパー英語学習システム2年

内田書店 ☎03-3555-4175 3,933円(税抜) 4枚3,000

開隆堂の中学生用英語教科書「完全準拠」2年生用

### 入門コンピュータ用語解説 What S a Computer?

書店 ☎03-3646-[illegible]6-7931 5枚[illegible]

中高生向[illegible]用語を網羅

### 丸暗記英単語ー中学1年ー

[illegible] 414,000円 [illegible]

500の英単語を学ぶ。中学1年生用英語学習

### 丸暗記英単語ー中学2年ー

CSK総合研究所 ☎0423-75-2643 3発売中 4枚3,000円

500の英単語を学ぶ。中学2年生用英語学習ソフト

### 丸暗記英単語ー中学3年ー

CSK総合研究所 ☎0423-75-2643 3発売中 4枚3,000円

500の英単語を学ぶ。中学3年生用英語学習

## スーパースタディ 語学学習

必須 [illegible] 機能 使用可能。一 不要 [illegible] 非対応。S S電子機械 [illegible] ハ ットを使いてご利用下さい。 [illegible] 周辺モ ートの切換を必要とする場合があります。 [illegible] 音声録音機能使用時 はマイクが必要です。 [illegible] FMTOWNS MARTY 専用機での操作になりますので ご購入の際にはご注意下さい。 マウス [illegible] ト スム機能 の欄で受信のものは動作確認中です。

[illegible]

### ダイナミックイングリッシュ1 Aパック

[illegible] ☎03-3555-[illegible]

[illegible] 英会話を学習する [illegible] ト A [illegible] クとは内容が異なる

### ダイナミックイングリッシュ1 Bパック

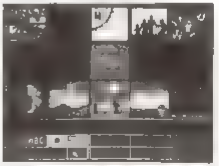

[illegible] ☎03-3555-[illegible]

[illegible] 生き 英会話を学習する [illegible] ト A [illegible] クとは内容が異なる

上段：パッケージ名（対象年齢）・価格表　中段：機種名・型名　下段：機種分類（[illegible]）・標準価格・[illegible]

ダイナ　クイン　ュ　ーズ
ダイナミックイングリッシュ 2 Aパック

28　3段階中　429 800　　
生きた英会話を学習する　　ア者に基礎編

ダイナミックイング　ュ　　て
ダイナミックイングリッシュ 2 Bパック

28　3段階中　429 800　　
生きた英会話を学習する　　A　　ーズは内容が異なる

ダイナミックイング　ュ　ーズ
ダイナミックイングリッシュ 3 Aパック

　　203 3535
28　3段階中　429 800　　
生きた英会話を学習する　　中級は上級基礎編

ダイナミックイング　ュ　ーズ
ダイナミックイングリッシュ 3 Bパック

　　203 3535
28　3段階中　429 800　　
生きた英会話を学習する　　A　　クとは内容が異なる

「クリスマスキャロル」

「不思議の国のアリス」

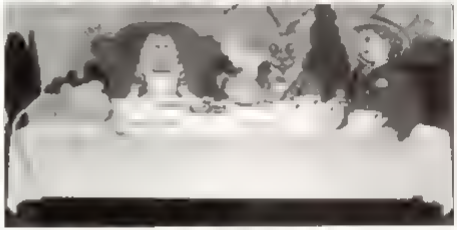

Dynamic Classics シリーズ 3
「ロビンフッド」

　　203 3535　28　393　　4決定
世界の名作で英会話を学べます

Dynamic Classics シリーズ 4
「80日間世界一周」

　　203 3535　28　393　　4決定
世界の名作で英会話を学べます

Dynamic Classics シリーズ 5
「シンドバッドの冒険」

　　203 3535　28　394R　4決定
世界の名作で英会話を学べます

Dynamic Classics シリーズ 6
「ガリバー旅行記」

　　203 3535　28　394R　4決定
世界の名作で英会話を学べます

中級Business Englishシリーズ
Interactive Business English 1

　　203 3535
28　3段階中　429 800　　
聞き取り能力、重点を置いたビジネス英会話学習

中級Business Englishシリーズ
Interactive Business English 2

　　203 3535
28　3段階中　429 800　　
聞き取り能力、重点を置いたビジネス英会話学習

上段　サ　名　対象年齢　英語を　型を　下段　提供会社　電話番号　提供時期　標準価格　対応　ちゅうもく　ポ　ZIX XM機能　その他

## スーパースタディ「語学学習」：実践対話による学習を実現した豊富な番組群

中級Business Englishシリーズ
Interactive Business English 3

☎03-3535

28 ［発売中 ［ ］ ］
聞き取り 能力 重点を置 ネス英会話学習ソフト 商品の使い方

中級Business Englishシリーズ
Interactive Business English 4

28 ［発売中 ］
聞き取り 能力 重点を置 ネス英会話学習 ソフト

中級Business Englishシリーズ
Interactive Business English 5

203-3535

28 ［発売中 ］
聞き取り 能力 重点を置 ネス英会話学習 ソフト 各々 異

中級Business Englishシリーズ
Interactive Business English 6

28 ［発売中 ］
聞き取り 能力 重点を置 ネス英会話学習 ソフト 実践的な力を養

英語検定試験3級合格システム
AniVox

ユーティ ☎0479-22-9008 ［発売中
8,000 ［ ］ ］

NHK実践英会話
ENGLISH CONVERSATION PROGRAM

［ ］ ］
番組 ら ］ 機能 ］ 実践的な英語学習 ］ ］

音と絵の出る英語辞書No.1

ソフメディア ☎03-5256-9801 ［発売中
3,000 ［ ］ ］
マルチメディア英語辞書シリーズ

音と絵の出る英語辞書No.2

ソフメディア ☎03-5256-9801 ［発売中
3,000 ［ ］ ］
マルチメディア英語辞書シリーズ

音と絵の出る英語辞書No.3

ソフメディア ☎03-5256-9801 ［発売中
3,000 ［ ］ ］
マルチメディア英語辞書シリーズ

音と絵の出る英語辞書No.4

ソフメディア ☎03-5256-9801 ［発売中
3,000 ［ ］ ］
マルチメディア英語辞書シリーズ

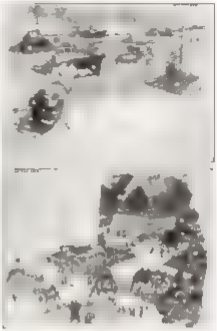

日本語入門第一巻
（ひらがな，カタカナ編）

［インフォーテック ☎03-3837-2836 ］発売中
28,700 ［ ］ ］
日本語作文を希望する外国の人のためのソフト

日本語入門第二巻
（数の数え方編）

［ ］ ］ ］ ］
日本語作文を希望する外国の人のためのソフト

E段 ［ ］ ］ 対象年齢 ］ 番組 ］ ］ ］ F段 ］提供会社 ］電話番号 ］提供時期 ］標準価格 円 概要 ］マウス ］キーボード ］ZOOM機能 ］その他

## スーパースタディ「語学学習」：実践対話による学習を実現した豊富な番組群

### 日本語入門第三巻（会話編）

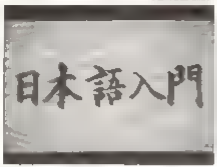


インフォーテック 203-3832-2836 3発売中
429,800 5: 6～7 ×8 ア
日本語習得を本格する外国の人のための…

### 日本語入門第四巻（漢字初級編）

インフォーテック 203-3832-2836 3発売中
429,800 5: 6～7 ×
日本語習得を本格する外国の人のための…

### 日本語入門第五巻（漢字上級編）

…-2836 発売中
429,800 5: …
日本語習得を本格する外国の人のためのソフト

### ハイパーメディア NHK総基礎英語 第1巻

CSK総合研究所 20423-75-264 3発売中
412,800 5: 6～7: 8 ア
自分の発音を画面に…日々見て確認できるソフト

### ハイパーメディア NHK総基礎英語 第2巻

CSK総合研究所 20423-75-264 3発売中
412,800 5: 6～7: 8 ア
自分の発音を画面に…日々見て確認できるソフト

### ハイパーメディア NHK総基礎英語 第3巻

CSK総合研究所 20423-75-264 3発売中
412,800 5: 6～7: 8 ア
自分の発音を画面に…日々見て確認できるソフト

### ハイパーメディア米会話My Fair Lady CANI.INTRODUCTORY

CSK総合研究所 20423-75-264 3発売中
448,000 5: 6～7: 8 ア
定評あるリンガフォンの米会話教材を基…学習ソフト

### ハイパーメディア米会話My Fair Lady CANII.ELEMENTARY

CSK総合研究所 20423-75-264 3発売中
448,000 5: 6～7: 8 ア
定評あるリンガフォンの米会話教材を基…学習ソフト

### ハイパーメディア米会話My Fair Lady CANIII.INTERMEDIATE

CSK総合研究所 20423-75-264 3発売中
448,000 5: 6～7: 8 ア
定評あるリンガフォンの米会話教材を基…学習ソフト

### ハイパーメディア米会話My Fair Lady CANIV.ADVANCED

CSK総合研究所 20423-75-264 3発売中
448,000 5: 6～7: 8 ア
定評あるリンガフォンの米会話教材を基…学習ソフト

### はじめての旅行英会話

…総合研究所 20423-20-5193 3発売中 49,700 5: 6～7: 8 ア
海外旅行で出会う状況に即した会話を学べるソフト

### はじめての旅行フランス語会話

…サワホーム総合研究所 20427-20-5193 3発売中 49,700 5: 6～7: 8 ア
海外旅行で出会う状況に即した会話を学べるソフト

ア段 ソフト名（対象年齢・番組名・発売） イ段 ハードメーカー名・電話番号 ウ 機種別価格（税抜） エ 発売日 オ マウス対応 カ ZOOM機能 キ テレ他

## はじめての旅行ドイツ語会話

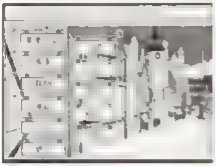

トミサワホーム総合研究所　☎0422-20-5193　3発売中　4,800円　5〜6歳　2〜3語

海外旅行で出会った現地の人と会話を楽しめるソフト。

## はじめての旅行スペイン語会話

トミサワホーム総合研究所　☎0422-20-5193　3発売中　4,800円　5〜6歳　2〜3語

海外旅行で出会った現地の人と会話を楽しめるソフト。

## My Fair Lady™

CSK総合研究所　☎0423-75-1264　3発売中　4,200円　5〜6歳　2×3語

生きた英語を学ぶ、マルチメディア英会話

## Remember Beatles No 2 "Michelle"

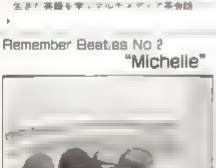

ビクターメディア　☎03-5256-9801　3発売中　4,000円(5)　5〜6歳　2〜3語

ビートルズの曲を聞いて、英語を楽しく学ぶソフト

## Remember Beatles No 3 "Lady Maddonna"

ビクターメディア　☎03-5256-9801　3発売中　4,000円　5〜6歳　2〜3語

ビートルズの曲を聞いて、英語を楽しく学ぶソフト。

## Remember Beatles No 4 "Let It Be"

ビクターメディア　☎03-5256-9801　3発売中　4,000円　5〜6歳　2〜3語

ビートルズの曲を聞いて、英語を楽しく学ぶソフト。

## Remember Beatles No 5 "The Long and Winding Road"

ビクターメディア　☎03-5256-9801　3発売中　4,000円　5〜6歳　2〜3語

ビートルズの曲を聞いて、英語を楽しく学ぶソフト。

## Remember Beatles No 6 "Imagine"

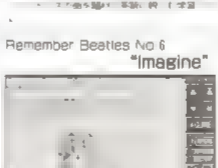

ビクターメディア　☎03-5256-9801　3発売中　4,000円　5〜6歳　2〜3語

ビートルズの曲を聞いて、英語を楽しく学ぶソフト。

# ホームバラエティ
## 娯楽

必須　推奨　□　使用可能。－　不要　×　非対応。5　5端子推奨。※　パットを使いて、利用下さい。　同　画面モードの切換を必要とする場合があります。M　FMTOWNS MARTY専用版での提供になりますので、ご購入の際には、ご注意下さい。「マウス」「キーボード」「ズーム機能」の欄で空白のものは動作条件確認中です。

## アンの夢の国

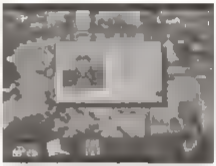

電波新聞社　☎03-3290-6104　3発売中　4,800円　5〜6歳　2〜3語

## 囲碁II

ビクター　☎03-3486-8080　3発売中　4,800円　5〜6歳　2〜3語

## ウーマンズ・メモリー

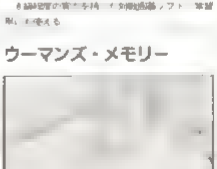

ヒューマンインタフェース　☎03-5379-7560　3発売中　4,800円　5〜6歳　2×3語

ウーマンズ・メモリー

上段：シリーズ名（対象年齢）・番組名（型名）　下段：メーカー名・商品番号・提供媒体・発売時期・標準価格（円）　備考：○ウズ&キーボード　マウス対応機能　ホ：ホーム

FM TOWNS
## 石道

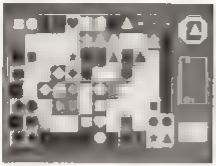

富士通 ☎03-3646-0816 ¥発売中 4,6,800 5,6,7

Tom Snyder's
## [illegible]

富士通 [illegible] ¥発売中 4,6,8 5,6,7

## 極（きわめ）

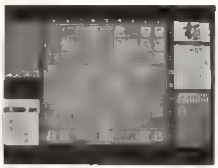

[illegible] 発売中 4,2,800 5,6,7

FM TOWNS
## the Manhole

富士通 [illegible] ¥発売中 4,8,7 5,6,7

FM TOWNS
## Steepia LITE(スティーピアライト)

富士通 [illegible] ¥発売中 4,6,800 5,6,7

500種以上ものパズルが楽しめるパズルゲーム

## 四柱推命学入門 "桃源郷"

[illegible] ¥発売中 2,2,800 5,6,7

いくつかの占いを集めた占い[illegible]

FM TOWNS
## FRACTALENGINE DEMO

富士通 ☎03-3646-0816 ¥発売中 4,2,600 5,6,7

## 囲碁入門道場

ジーエーエム ☎03-3736-6819 ¥発売中 4,9,800 5,6,7

## 少年マガジンヒストリー

[illegible] ☎0[illegible]-716-5301 ¥発売中 [illegible],700 5,6,7

週刊少年マガジン33年間の歴史を詰めこんだゲーム

FM TOWNS
## アドバンテージテニス

富士通 [illegible] ¥発売中 4,8,5[illegible] 5,6,7

世界ランキング[illegible]を目指す[illegible]テニスゲーム

## 開眼！級から段への挑戦「囲碁道場初段」

富士通OA ☎03-3615-4727 ¥発売中 [illegible],8,800 5,6,7

[illegible]ゴを[illegible]で学ぶ[illegible]初級から[illegible]囲碁練習ソフト

## スーパー上海ドラゴンズアイ

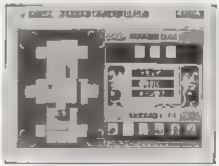

[illegible]ポット・ビイ ☎03-5800-5820 ¥発売中 [illegible],7,800 5,6,7

麻雀牌を使ったスルゲーム 上海のパワーアップ版

段[illegible]段[illegible]番号 番組名 ページ[illegible]段 【提供会社】電話番号 提供対象【標準価格】 [illegible] FM[illegible] [illegible]6キ[illegible] 72[illegible]X[illegible]機能[illegible]他

## スーパーリアル麻雀 PII&III+

[illegible] 20487 75 [illegible]376 [illegible]発売中 4 [illegible] 800 5 [illegible] 5 [illegible] 7×8 M

アーケードの人気麻雀ゲームのファンディスク版

## Touch The Music by CASIOPEA

富士通 203 3646 08 8 3435 0円 4 [illegible]

人気バンド [illegible] 領域 [illegible] 音楽番組

## 名曲ますた〜

[illegible]富士通次分ソフトウェアラボラトリ 20975 34 8 [illegible]発売中 4 [illegible] 800 [illegible] [illegible] 7×8

名曲を聞きタイトルを当てる、ゲーム感覚の音楽ソフト

## ホットでアートなバルセロナ

[illegible] 3発売中 [illegible]800 [illegible]

人気シリーズ第2弾。バルセロナの街を楽しめる紹介

## 本格派囲碁・詰碁指南「囲碁道場」

富士通OA 203 36 5 4747 3発売中 [illegible] 800 [illegible]

碁盤上に石を置いて中盤、上級者向「囲碁道場」ソフト

## 日本棋院の定石大辞典

[illegible]発売中 4 [illegible] 800 5 [illegible]

[illegible]のトソフト

## 電気でクールなLA TOWNS

[illegible] 045 662 [illegible] 3発売中 48 800 [illegible]

[illegible]

## ホームバラエティ 生活ジャーナル

必須 推奨 □ 使用可能、 不要 × 非対応、 5 5端子推奨、 [illegible] パットを使いてご利用下さい。 [illegible] 画面キーの切替を必要とする場合があります。 M FMTOWNS MARTY専用版での機能になりますので、ご購入の際には、注意下さい。「マウス」、「キーボード」、「ズーム機能」の欄で空白のものは動作条件確認中です。

## Image Art System

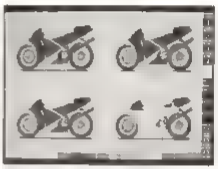

[illegible] 3発売中 [illegible] 800 5 [illegible]

[illegible]に役立ちます

## IMAGE Art System PRO

[illegible] 発売中

[illegible]

## CDグラフィックスカラオケ各種

[illegible]

## おしゃれクッキング

[illegible]発売中 4 [illegible] 800 5 [illegible]

多彩な検索機能を持つレシピ集のクッキングソフト

[illegible]

## ホームバラエティ「生活ジャーナル」：一家に1番組。ハイテク・ファミリーの常識情報がそろっている

### おしゃれ倶楽部

[illegible]発売中 414 800 [illegible]
[illegible]の基礎から全身のボディケアに至るまで[illegible]を学習

### おばあちゃんの知恵袋™

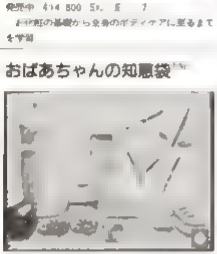

[illegible] 03-3258 214 [illegible]発売中 4
9 800 [illegible]
[illegible]の智知識[illegible]

### ClearMind™
### ー下口雄二の集中力開発ー

CSK総合研究所 [illegible] 04 [illegible]発売中
419 800 [illegible]
ストレスをなくし 集中力をトレ [illegible]グする

### CRISS™

CSK総合研究所 0423-75-1264 [illegible]発売中
424 000 [illegible]
マウス操作で簡単[illegible]を楽[illegible]

### 史上最強のビデオバイブル

[illegible] 03-3635-5145 [illegible]発売中
44 800 [illegible]
[illegible]ビデオ [illegible]500本のデータを収録 [illegible]

### プライマリーヘルスケアシステム

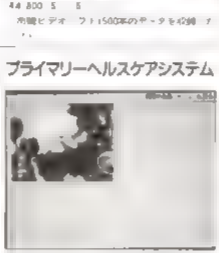

[illegible] 03 3499 012 [illegible]発売中
48 000 [illegible]
[illegible]

### WordLooK
### CD辞書検索&編集ソフト

CSK総合研究所 0423-75-1264 [illegible]発売中
428 000 [illegible]
[illegible]

### 情報技術用語集CD-ROM

[illegible]富士通 [illegible]
03-3646-0816 03-3793 303 [illegible]発売中
[illegible]20 000 [illegible]
[illegible]

### CD辞書
### 現代用語の基礎知識39年度版CD-ROM

富士通 03 3646 08 6 [illegible]発売中 [illegible]0 000
6[illegible]

### CD辞書
### 最新医学大辞典 CD-ROM

富士通 03 3646 08 6 [illegible]発売中 460 000
[illegible]
[illegible]最新医学大辞典

### CD辞書
### 一言言ワードハンター マルチROM辞典

[illegible]富士通 03 3646 08 6 [illegible]発売中 485 000
6[illegible]
[illegible]言言葉を[illegible]まとめたCD-ROM

### ニューセンチュリー英和・新クラウン和英辞典CD-ROM

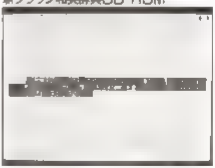

富士通 03 3646 08 6 [illegible]発売中 424 000
6[illegible]
[illegible]、[illegible]辞典を[illegible]収めた物

[illegible]段 [illegible]名称(対象年齢 [illegible]番組アー [illegible] [illegible]12 [illegible]提供されて電話番号[illegible]提供料料[illegible]標準価格 円 [illegible]数 [illegible]マウス [illegible] [illegible]ボードアクセス機能[illegible] [illegible]他

CD辞書
角川類語新辞典 CD-ROM

CD Word シーディーワード
英・仏・独・伊・西・中の5か国語

CD Word
英・仏・独・日4か国語辞典

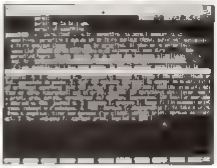

CD辞書
広辞苑 CD-ROM

CD Word
英・独・日 最新科学技術用語辞典

CD Word
最新アメリカンイディオム辞典

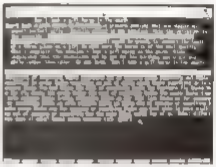

## CD辞書ではたいへん役立つZOOM機能

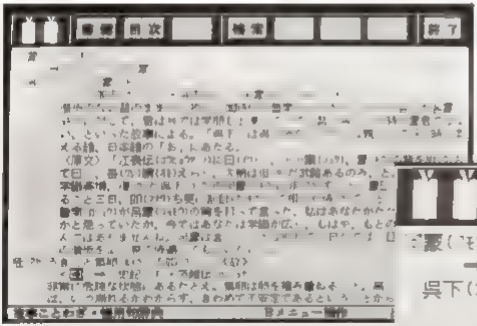


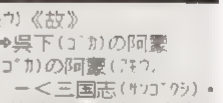


ご蒙（ゴモウ）《故》
➡呉下（ゴカ）の阿蒙
呉下（ゴカ）の阿蒙（ゴモウ）
ー＜三国志（サンゴクシ）・
進歩のない昔のままの
ョモウ）に対して、君は今
い、といった故事によ
える語、日本語の「お
〈原文〉「江表伝（コウヒ

# ゲームフラッシュ

必須，　推奨，□　使用可能，　不要，×　非対応，　S　S端子接続，　パットを使いてご利用下さい。　画面モードの明細を必要とする場合があります。MEMOWNS MARTY 専用版での機能になりますので、ご購入の際には、注意下さい。「マウス」「キーボード」「ズーム機能」の欄で空白のものは動作条件確認中です

## アリスの館CD

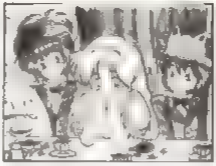

## Ms.DETECTIVE ファイル　石見銀山殺人事件

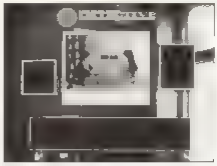

## 蒼き狼と白き雌鹿・元朝秘史

## アリスの館CD2

## インフェステーション 沈黙の惑星 nfestation

## 亜紀子

## 維新の嵐

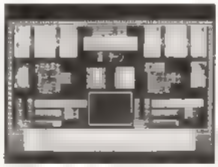

## 新Wizarday（ウィザードリィ） BANE OF THE COSMIC FORGE

## THE ATLAS(アトラス)

## 伊忍道・打倒信長

## FM TOWNS ソフトウェア海外編 8 UltimaVI　偽りの予言者ー

12　ソフト　対象可能　要相談　型番　12　機種名は「電話番号」は相談時の標準価格　11　税別　5　オウム返し　ボ　ト　ZOOM機能をもつ機

## 上村ケイのセクシーリゾート

## 栄冠は君に？ 高校野球全国大会

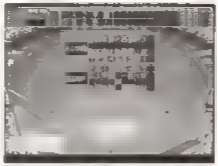

FM TOWNSソフト コレクション海外編 2
## Dungeon Master
（ダンジョン マスター）

## 上村ケイのセクシーテレフォン

## AD&D ヒーロー・オブ・ランス

FM TOWNSソフト コレクション海外編 7
## Indiana Jones

## エアマネジメント・大空に贈ける

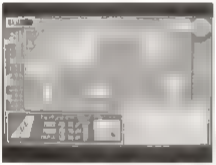

## AD&D ドラゴン オブ プレイム

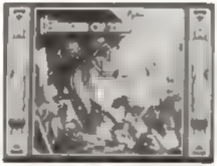

FM TOWNS ソフト コレクション海外編 0
## ZAK McKRACKEN

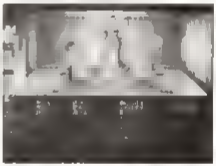

## エイトレクスゴルフクラブ

## A.III.（A列車で行こう）

FM TOWNSソフトコレクション海外編13
## シャーロックホームズの探偵講座

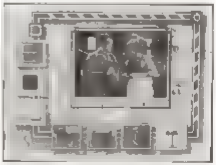

FM TOWNSソフトコレクション番外編 4
## Battle Chess（バトルチェス）

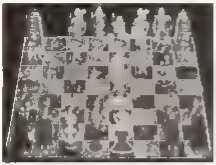

## KIGEN（緯きの覇者）

機動戦士ガンダム
## ハイパー クラシック オペレーション

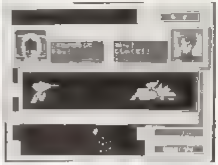

FM TOWNSソフトコレクション番外編2
## AETERNAM TM（エターナム）

## 機甲師団

## CAT'S PART-1

## 黄金の羅針盤翔洋丸
## 殺人事件

## 機甲師団 II

## きゃんきゃんバニーV・エクストラ

## 億万長者 II
（株式投資シミュレーション）

機動戦士ガンダム
## ハイパー デザート オペレーション

## CAL TOWNS

## 銀河英雄伝説IIDX+ TOWNSスペシャル

## GAMEテクノポリス スーパーコレクション①

## 上海

## 三国志II

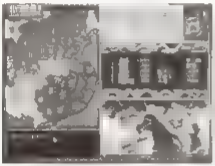

## サイレントメビウス

## JYB（ジャイブ）

## 三国志III

## XaK II ~Rising of the Redmoon~

## 雀JAKA雀

## ALIVING BODY ARMOR ELM KNIGHT ~エルムナイト~

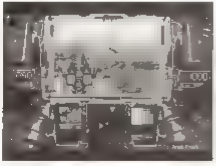

## シャムハト

## シュヴァルツシルト

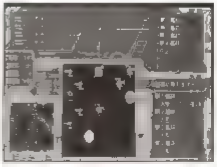

## ジョーカーTOWNS

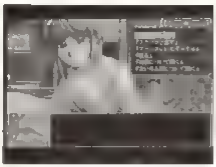

## 倉庫番パーフェクト

## 太閤立志伝

## JOSUA（ジョシュア）

## 続・ダンジョン・マスター（カオスの逆襲）

## 大航海時代

## 水滸伝・天命の誓い

## ソフトでハードな物語

## ダーウィンズジレンマ

## 関ヶ原

## ソフトでハードな物語Ⅱ

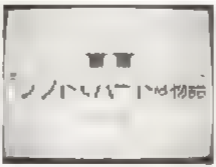

## DALK（ダルク）

### 沈黙の艦隊

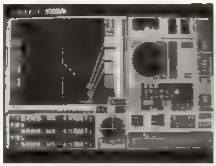

### 天神乱魔

### トキオ（東京都第24区）

### 提督の決断

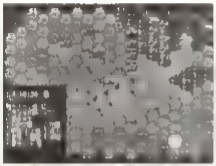

### DOR(ドア)

### ドラキュラ伯爵

### DE・JAII

### DOR（ドア）-PART2-

### ドラゴンナイト3

### 電撃ナース

### DOR（ドア）-PART3-

### トンネルズ・アンド・トロールズ（カザンの戦士たち）

## ノスタルジア1907

## バトル

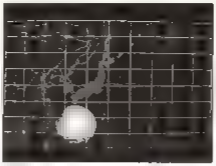

## BIG-HONOUR

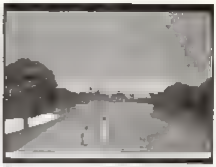

## 信長の野望 武将風雲録

## パラメデス

## ファイナル・ブロー

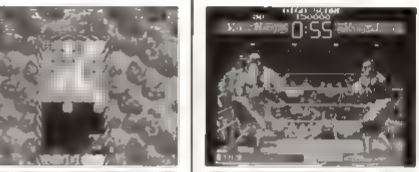


## 信長の野望 覇王伝

## 遥かなるオーガスタ

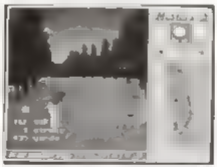

## ふしぎの海のナディア

## パズニック

## パワーモンガー

## BURAI・ブライー兜結編ー

1段 ソリ スピ(対象年齢 書棚名 値段 下段 )機種会社名番号)機種時間)機種価格 (1 地図 5 ・ウェ ミキーボ トでZOOM機能 さ ン他

## プリンス・オブ・ペルシャ

ハ ヒルノフト [2092-771] 32 7 1発売中 49 800 5 51 7 ×

〈アルタイムアクション〉型。キャラクターの命がけのリアルタイムアクション。

## ポピュラス

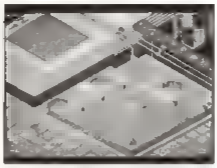

ムイマジニア [203 3343 891] 1発売中 4 12 800 5C 5 7 ×

急時型。神と悪魔の中、を使う〈アルタイム〉シミュレーション。

## ムウーンライトちゃんリンしゃん

ディ オ [0466 28 7477] 1発売中 4 5 400 5 6 7

## ベストプレーベースボール

アルキー [3 34m 8 80] 発売中 4 9 800 5 6 7

野球型。監督の立場で選手を指揮するシミュレーション。

## MY EYES I

ディ ト [203 3695 7370] 1発売中 48 800 5 6 7

ストーリー型。冒険を続けるハッチを中心とした高度アドベンチャーゲーム。

## 星の血族 スペシャル
THE PREDESTINED HOMICIDES 1,2

[3 3635 5 45] 1発売中 4 2 800 5 6 7

型 ビ 殺風の スト アドベンチャー

## 星の砂物語

ディ オ [0466 28 7477] 1発売中 2 7 800 5 6 7

## マイト&マジックIII

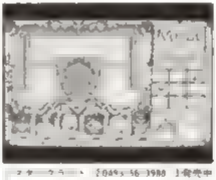

[0493 56 3988] 1発売中 4 12 800 5 6 7

冒険型。大スケールのストーリーで有名なRPGシリーズ第3弾。

## 指輪物語(第一巻・旅の仲間)

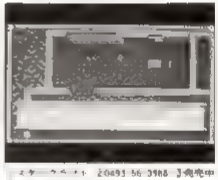

[0493 56 3988] 1発売中 4 12 800 5 6 7

冒険型。トールキンの有名なファンタジー小説をRPG化した作品。

## 星の砂物語 2

ディオー [0466 28 7477] 1発売中 2 8 800 5 6 7

## マリンフィルト

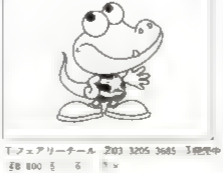

フェアリーチール [203 3205 3685] 1発売中 48 800 5 6 7

## 妖獣倶楽部カスタム

ディ オ [0466 28 7477] 1発売中 2 7 800 5 6 7

1段 ソフト名（対象年齢）機種名（容量） 下段 1種供給社 2電話番号 3種類時期 4標準価格 1 機種 2マウス 3キ ボ 4 ZOOM機能 5 その他

## ヨーロッパ戦線

光 栄 2045-56-686 ③発売中 4 4 800
思考型 第二次大戦のヨーロ ッパ戦 を描い
たシミュレーション

## リーディングカンパニー

ア ス 2045-56-686 ③発売中 4 4 8
思考型 ヒットメーカのレ メーカーを目指
す経営

## ロイヤルブラッド

ス 45-56-686 ③発売中 4 9 800
思考型 架空の島を開拓 ファ タ

## Rance IIIリーザス陥落

ア ス ノフト 206-882-06 ③発売中 4
6 800 5 6 7

## レミングス

ア 203-322-3 61 ③発売中
7 800 5 6
アルタイムパズル

## ROCKET RANGER

203-322-3 61 ③発売中
49 800 5 6 7
思考型 チェスの戦略を行なわれ 映画
の様な

## ランペルール

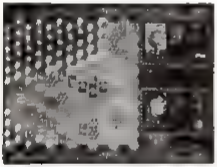

光 栄 2045-561-686 ③発売中 4 800
5 6 7
思考型 国内では比較的新しいナポレオン時代
のシミュレーション

## レモンカクテル・コレクション

カクテル ト 203-3205-3685 ③発売中
49 800 5 6 7

## AZURE（アジャ）

1984 ③発売中
49 800 5
アルタイム 70WNSキャン
ナの3D ティ ゲーム

## リップスティックアドベンチャー3

フェア テール 203-3205-3685 393 7
27 800 5 6 7

## レジオナルパワーII

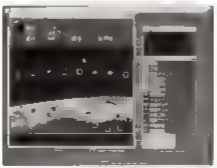

スモ 48-58-604 ③
発売中 49 800 5
思考型 国盗り を目指す SF シミュレ ション
ゲーム

## ABEL（アベル）

ア ス ノフト 203-3924-5727 ③発売
49 800 予価 7
千年紀を舞台 ア ティ オ ナルRPG

1段 ソフト名 対象年齢 番組名「発売 ド段 4提供会社②電話番号③提供時期④標準価格⑤ 機種 ①ファミコン②キャラ ③ファミコン④MSX⑤機能⑥その他

## AFTER BURNER™

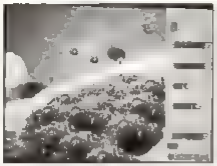

▶CSK総合研究所／2D423-75-264／3発売中／49,800／5／6／7／8／
リアルタイムアクション型。人気体感ゲームの移植。ルカ、ミサイルで敵を撃て

## ヴォルフィード

[illegible]／発売中／48,800／5／6／7／8／
リアルタイムアクション型。画面内の一定範囲を囲うように目的のアクションゲーム

FM TOWNS ソフトコレクション（海外編）
## PSYGNOSIS'S MICROCOSM

富士通／2D-3646-08-6／3発売中／49,800／5／6／7／8／
リアルタイムアクション型。フラクタルエンジンを駆使した圧倒的な3Dシューティング

## AFTER BURNERIII

▶CSK総合研究所／2D423-75-264／3発売中／49,800／5／6／7／8／
リアルタイムアクション型。なめらかな動きの本格的3Dシューティングゲーム

## EVOLUTION

[illegible]／発売中／49,800／[illegible]／
アクション[illegible]型。[illegible]した[illegible]を進化する[illegible]ゲーム

## オペレーション・ウルフ

[illegible]／2D-87-75-2376／3発売中／49,800／5／6／7／8／
リアルタイムシューティング型。敵味方識別、捕虜を救出する、[illegible]ゲーム

## アルシャーク

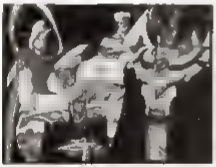

ライトスタッフ／[illegible]／発売中／49,800／[illegible]／
ストーリー型。ゲーム調でキャラクターが重厚なストーリーが人気のRPG

FM TOWNS ソフトコレクション（海外編）
## TITAN

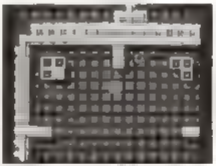

富士通／[illegible]／発売中／49,800／[illegible]／
アクション[illegible]型。[illegible]ステージをクリアする[illegible]型シューティング

## ギャラクシーフォースII

▶CSK総合研究所／[illegible]／264／3発売中／49,800／5／6／7／8／
リアルタイムアクション型。有名な体感ゲームの移植版。移植度は高い

## イメージファイト

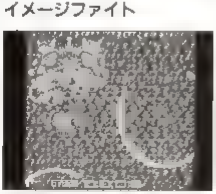

▶ヒューマン／2D-[illegible]／発売中／49,800／5／6／7／8／
リアルタイムアクション型。元ネタはアーケードの縦シューティング。難易度はかなり高い。

FM TOWNS ソフトコレクション（海外編）
## AWESOME™（オーサム）

富士通／[illegible]／発売中／49,800／5／6／7／8／
リアルタイムアクション型。地底を舞台にしたシューティングが楽しめるソフト。

## シャドー・オブ・ザ・ビースト 獣性の掟

[illegible]／富士通株式会社／[illegible]／790／3発売中／49,800／5／6／7／8／
アクション型。優れたグラフィクス表現を駆使した横スクロールアクション

[illegible]

## シャトー・オブ・ザ・ヒーストII 獣神の呪縛

## テスブレード

## 4Dボクシング

## スプラッターハウス

## ニュージーランドストーリー

## 雷電伝説

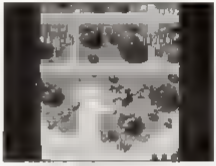

## TURBO OUTRUN

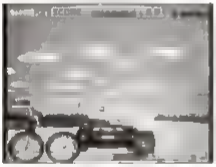

## バブルボブル

## ラストサバイバー

## 達人王

## 4Dテニス

## レインボーアイランド EXTRA

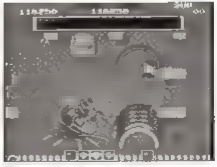

段 リ ア (社)毎年動 番組名「ザ ア 段 1 提供会社 2 電話番号 3 提供時期 1 標準価格 4 販売 5 マウス 6 キーボード 7 ZOOM機能 8 その他

# 電子ブック用CD辞書各種

電子ブック用CD辞書の検索条件は、検索ソフトによって変化します。「WorDLooK CD辞書検索&編集ソフト」利用時には、「WorDLooK」と同じ動作条件でご利用になれます。また、FM TOWNS MARTY 本体のCD辞書検索機能利用時には、マウス、キーボードは不要です。

| 書籍名 | 提供会社<br>電話番号 | 提供時期 | 標準価格<br>(円・税別) | その他 |
|---|---|---|---|---|
| 広辞苑電子ブック版 | 岩波書店<br>03-3264-4111 | 発売中 | 7,725 | 厚い広辞苑も一枚のCDに。 |
| 平成4年版岩波コンパクト六法 | 岩波書店<br>03-3238-1258 | 発売中 | 4,200* | 岩波のコンパクト六法のCD版。 |
| アメリカ横断ウルトラクイズ | ナレッジプレス<br>03-3305-1048 | 発売中 | 6,602 | ウルトラクイズの問題を収録したCD-ROM。<br>(*引用禁止) |
| 全国高等学校クイズ選手権 | ナレッジプレス<br>03-3305-1048 | 発売中 | 7,573 | 全国高等学校クイズ選手権出題の問題を集めたCD。 |
| 研究者・研究機関総覧 | 日本学術振興会<br>03-3263-1721 | 発売中 | 95,000 | 日本学術振興会発行のCD-ROM。 |
| マンガ日本経済入門 | 日本経済新聞社<br>03-3506-8326 | 発売中 | 6,311 | マンガ日本経済入門のCD-ROM版。<br>(*引用・印刷禁止) |
| ビルブックver3.1 | 産業時報社<br>03-3265-0816 | 発売中 | 4,175 | 産業時報社発行のビルブックCD-ROM。 |
| CDWord英・仏・独・日4か国語辞典 | 三修社<br>03-3842-1711 | 発売中 | 12,000 | CDワードシリーズのデータディスクマン版。 |
| CDWord英・独・日最新科学技術用語辞典 | 三修社<br>03-3842-1711 | 発売中 | 19,800 | CDワードシリーズのデータディスクマン版。 |
| 電子ブック版模範六法1992平成4年版 | 三省堂<br>03-3230-9416 | 発売中 | 7,282 | データディスマン用の模範六法。 |
| 音声入り電子ブック版クラウン仏和辞典 | 三省堂<br>03-3230-9416 | 発売中 | 8,252 | 音声も収録した仏和辞典。 |
| 音声入り電子ブック版クラウン独和辞典 | 三省堂<br>03-3230-9416 | 発売中 | 8,252 | 音声も収録した独和辞典。 |
| 三省堂辞書パック10 | 三省堂<br>03-3230-9416 | 発売中 | 17,476 | 三省堂発行の辞書を集めたCD。 |
| 電子ブック版会話作文英語表現辞典 | 朝日出版社<br>03-3263-3321 | 発売中 | 7,282 | 英語表現の参考に最適な1枚。 |
| 電子ブック版ビジネス英会話ハンドブック<br>社交編＋商談編 | 朝日出版社<br>03-3263-3321 | 発売中 | 8,252 | ビジネス用の英会話に役立つCD。 |
| 電子ブック版海外生活英会話マニュアル | 朝日出版社<br>03-3263-3321 | 発売中 | 7,282 | 海外での日常会話表現を収録。 |
| トライリンガルシリーズ<br>日英仏辞典電子ブック版 | 三修社<br>03-3842-1711 | 発売中 | 9,515 | 日、英、仏3か国語の辞典を1枚に収めたもの。 |
| トライリンガルシリーズ<br>日英西辞典電子ブック版 | 三修社<br>03-3842-1711 | 発売中 | 9,515 | 日、英、西3か国語に対応した電子辞典。 |
| 日米ことわざ慣用句辞典 | 三修社<br>03-3842-1711 | 発売中 | 6,602 | 日米のことわざ、慣用句を集めたCD辞典。 |
| 電子ブック版姓名判断 | 三修社<br>03-3842-1711 | 発売中 | 5,361 | 同社発行の「姓名判断」のCD化。 |
| 電子ブック版辞典ではわからない英単語の使い方辞典 | 三修社<br>03-3842-1711 | 発売中 | 6,505 | 同名の辞典のCD-ROM化。 |
| 本の情報，92（書誌情報検索ソフト） | メディアパル<br>03-5261-1711 | 発売中 | 7,767 | 多数の書籍情報を収録したCD-ROM。 |
| ビジネスマンの父より息子への28通の手紙 | 新潮社<br>03-3266-5111 | 発売中 | 7,767 | 話題を呼んだ同名書籍をCD-ROM化したもの。 |
| EB朝日新聞→天声人語・社説増補改定版（英訳付） | 紀伊國屋書店／富士アソシエーツ<br>03-3763-5241 | 発売中 | 4,800 | 朝日新聞朝刊掲載の天声人語を1枚のCDに集めた。 |
| 海外ビジネスガイド（アジア1） | 紀伊國屋書店／富士アソシエーツ<br>03-3763-5241 | 発売中 | 9,700 | アジアの国々でビジネス活動を行う人のためのガイド。 |
| 海外ビジネスガイド（北米） | 紀伊國屋書店／富士アソシエーツ<br>03-3763-5241 | 発売中 | 9,700 | 同ビジネスガイドシリーズの北米地域版。 |
| キーパーソン（文芸・学術・社会） | 紀伊國屋書店／富士アソシエーツ<br>03-3763-5241 | 発売中 | 9,700 | 各界の著名人データを集めたCD-ROM。 |
| キーパーソン（ビジネス・経済・政治） | 紀伊國屋書店／富士アソシエーツ<br>03-3763-5241 | 発売中 | 9,700 | 紀伊國屋書店発行のキーパーソンCD-ROM。 |
| ザ・プロ野球 | 紀伊國屋書店／富士アソシエーツ<br>03-3763-5241 | 発売中 | 3,800 | プロ野球界に関する詳細なデータを収録。 |
| コンピュータ用語辞典英和・和英／用例・文例 | 紀伊國屋書店／富士アソシエーツ<br>03-3763-5241 | 発売中 | 9,700 | 紀伊國屋書店発行のコンピュータ用語辞典CD-ROM。 |
| 25万語医学用語大辞典英和／和英対訳 | 紀伊國屋書店／富士アソシエーツ<br>03-3763-5241 | 発売中 | 28,000 | 25万語もの医学用語の集大成。 |
| EB科学技術用語大辞典英和／和英対訳 | 紀伊國屋書店／富士アソシエーツ<br>03-3763-5241 | 発売中 | 9,700 | 科学技術用語検索に便利なCD-ROM。 |
| EB小説オールガイド3万冊 | 紀伊國屋書店／富士アソシエーツ<br>03-3763-5241 | 発売中 | 6,800 | 3万冊もの小説のデータを収録したガイドブック。 |

| 番組名 | 提供会社<br>電話番号 | 提供時期 | 標準価格<br>(円：税別) | その他 |
|---|---|---|---|---|
| カクテルブック・レシピ＆ミックス | 紀伊國屋書店／日外アソシエーツ<br>03-3763-5241 | 発売中 | 7,800 | 様々なカクテルのレシピ＆作り方を収録。 |
| 芸能・タレント人名辞典1.2万人 | 紀伊國屋書店／日外アソシエーツ<br>03-3763-5241 | 発売中 | 7,800 | 紀伊國屋書店発行のＣＤ人名辞典。芸能界編。 |
| ことわざ名言の典 | 小学館<br>03-3815-4162 | 発売中 | 9,000 | 多数のことわざをその意味と共に掲載したＣＤ。 |
| 百人一首 | 小学館<br>03-3815-4162 | 発売中 | 3,800 | 百人一首の電子ブック版。 |
| 東京おいしい店ガイド'90～'91 | 講談社<br>03-3646-0816 | 発売中 | 2,718 | 都内の飲食店多数のデータを収録。 |
| 名言は力なり | 講談社電子出版部<br>03-5395-3434 | 発売中 | 7,767 | 日常生活で役にたつ名言を多数掲載。<br>（＊一部引用禁止） |
| 日経企業ファイル〔92年版〕 | 日本経済新聞社<br>03-3506-8326 | 発売中 | 6,602 | '92年度版企業一覧をおさめたCD-ROM。 |
| 経済英語英和・和英活用辞典 | 日本経済新聞社<br>03-5255-2124 | 発売中 | 9,515 | ビジネス・経済の単語を中心に集めた英和・和英辞典。 |
| CDデータブック（92年版）ジャズ編 | 音楽出版社<br>03-3261-2072 | 発売中 | 6,800＊ | ジャズに関するデータを網羅した電子ブック。 |
| CDデータブック（92年版）洋楽ポピュラー編 | 音楽出版社<br>03-3261-2072 | 発売中 | 6,800＊ | 同社電子ブックシリーズの洋楽ポピュラー編。 |
| CDデータブック（92年版）日本のポピュラー編 | 音楽出版社<br>03-3261-2072 | 発売中 | 6,800＊ | 同社電子ブックシリーズの国内ポピュラー編。 |
| CDデータブック（92年版）クラシック編 | 音楽出版社<br>03-3261-2072 | 発売中 | 6,800＊ | 同社電子ブックシリーズのクラシック編。 |
| CDジャーナルLDデータブック | 音楽出版社<br>03-3261-2072 | 発売中 | 4,800 | ＬＤに関するデータを多数収録した電子ブック。 |
| 現代用語の基礎知識電子ブック1992 | 自由国民社<br>03-3281-1271 | 発売中 | 3,835 | 「現代用語の基礎知識」をCD-ROM化。 |
| 電子ブック版大辞林 | 三省堂<br>03-3230-9416 | 発売中 | 8,544 | 同社発行の大辞林を一枚のＣＤに。 |
| ホーム・クリニック〔家庭の医学〕 | 主婦の友社<br>03-3294-1133 | 発売中 | 3,398 | 家族の健康を守る電子ブック。 |
| どんなときにも困らない「スピーチとあいさつ」事典 | 主婦の友社<br>03-3294-1133 | 発売中 | 4,660 | 豊富な用例で様々な状況でのあいさつ、スピーチを解説。 |
| 研究社新英和・和英中辞典電子ブック版 | 研究社<br>03-3288-7777 | 発売中 | 6,200 | 同社新英和、和英中辞典を１枚にまとめたＣＤ。 |
| あのうたこのうた3333曲 | ソニーマガジンズ<br>03-3234-5811 | 発売中 | 3,864 | 多数の有名な歌をまとめたＣＤブック。<br>（＊引用・印刷禁止） |
| 電子ブック版最新医学大辞典 | 医歯薬出版<br>0423-75-1264 | 発売中 | 15,000 | 最新の医学知識をまとめた辞典もＣＤに。 |
| ぴあCINEMA CLUB電子ブック版 | ぴあ<br>03-3265-5548 | 発売中 | 4,078 | ぴあのCINEMA CLUBの電子ブック版。<br>（＊引用・印刷禁止） |
| 観光情報データベース旅籠 | 日本観光協会<br>03-3287-2745 | 発売中 | 5,000 | 日本観光協会発行の旅行情報データベース。 |
| 観光情報データベース旅籠PART2 | 日本観光協会<br>03-3287-2745 | 発売中 | 5,825 | 日本観光協会発行の旅行情報データベース第２弾。 |
| 全国ゴルフ場ガイド〈新版〉 | ゴルフダイジェスト社<br>03-3438-2611 | 発売中 | 5,631＊ | 全国のゴルフ場のデータを手軽に検索できるCD-ROM。 |
| 電子ブック本の探偵〈書誌情報検索ソフト〉 | メディアパル<br>03-5261-1171 | 発売中 | 7,767 | 本探しに便利な１枚。多数のデータ収録。 |
| ＪＴＢの「宿泊情報」〈92年版〉 | 日本交通公社<br>03-3477-9574 | 発売中 | 3,884 | ＪＴＢ発行の全国の宿泊情報一覧。 |
| 聖書電子ブック版 | 日本聖書刊行会<br>03-3291-2595 | 発売中 | 9,700 | 日本聖書協会の発行した電子ブック版聖書。 |
| 漢和辞典漢字源電子ブック版 | 学習研究社<br>03-3726-8124 | 発売中 | 3,884 | 漢字に関する豊富な知識を収めたＣＤ。<br>（＊引用禁止） |
| 13の謎解ダ・ヴィンチ殺人事件 | 世界文化社<br>03-3262-5125 | 発売中 | 3,786 | |
| ブリタニカ小項目辞典 | TBSブリタニカ<br>03-3238-5711 | 発売中 | 97,087 | ブリタニカ小項目辞典のCD-ROM化。<br>（＊引用・印刷禁止） |
| 起きてから寝るまで表現550 | アルク<br>03-3323-0231 | 発売中 | 6,311 | |
| 旺文社110番シリーズ1000語レベル英会話 | 旺文社<br>03-3266-6355 | 発売中 | 5,825 | 基礎的な1000語レベルの英会話を収録。 |
| 旺文社110番シリーズ2000語レベル英会話 | 旺文社<br>03-3266-6355 | 発売中 | 5,825 | より踏み込んだ内容の英会話電子ブック。 |
| 旺文社110番シリーズ3000語レベル英会話 | 旺文社<br>03-3266-6355 | 発売中 | 5,825 | さらにレベルアップした会話表現を収録。 |
| 英語会話表現辞典 | 旺文社<br>03-3266-6355 | 発売中 | 5,400＊ | 英会話を行う上で役立つＣＤブック辞典。 |
| 朝日現代用語知恵蔵1992 | 旺文社<br>03-3266-6355 | 発売中 | 4,660 | 現代用語解説書「知恵蔵」'92年版のＣＤ化。 |
| テレビ東京土曜競馬中継監修「季刊競馬通」'92夏号 | ユーマックス<br>03-3410-5555 | 発売中 | 7,573 | 詳細な競馬情報を収録したＣＤブック。 |

# 『マーティー』に出会える富士通プラザ

| プラザ名 | 住所 | 電話番号 | 営業時間 平日 | 土・日・祝日 |
|---|---|---|---|---|
| 札幌 | 〒060 札幌市中央区北一条西2-1 札幌時計台ビル 1F | (011)222-5466 | 9:40~18:20 | 9:40~18:20（土のみ） |
| 旭川 | 〒070 旭川市二条8-228-2 旭川道銀ビル 3F | (0166)25-4114 | 9:00~17:00 | ―― |
| 青森 | 〒030 青森市長島2-13-1 明治生命青森ビル 6F | (0177)23-4200 | 9:00~17:00 | ―― |
| 盛岡 | 〒020 盛岡市中央通2-11-12 盛岡明治生命館 1F | (0196)52-9820 | 9:00~17:00 | ―― |
| 仙台 | 〒980 仙台市青葉区一番町2-2-13 仙建ビル 2F | (022)267-5011 | 10:00~18:00 | 10:00~17:00（土のみ） |
| 秋田 | 〒010 秋田市中通2-3-8 アトリオン 11F | (0188)31-3700 | 9:00~17:00 | ―― |
| 山形 | 〒990 山形市香澄町3-1-7 朝日生命山形ビル 2F | (0236)24-3690 | 9:00~17:00 | ―― |
| 福島 | 〒960 福島市本町5-5 殖銀フコク生命ビル 2F | (0245)23-3846 | 9:00~17:00 | ―― |
| 水戸 | 〒310 水戸市泉町2-3-2 中央ビル 5F | (0292)26-4168 | 10:00~17:00 | ―― |
| つくば | 〒305 つくば市竹園1-6-1 つくば三井ビル 15F | (0298)56-2525 | 9:00~17:00 | ―― |
| 宇都宮 | 〒321 宇都宮市東宿郷4-2-24 センターズ・ビルディング1F | (0286)38-8181 | 9:00~17:00 | ―― |
| 足利 | 〒326 足利市南町2784 足利市ステーションビル2F | (0284)73-2222 | 9:00~17:00 | ―― |
| 高崎 | 〒370 高崎市栄町14-5 内堀ビル 1F | (0273)24-1222 | 9:30~17:30 | ―― |
| 大宮 | 〒331 大宮市錦町682-2 大宮情報文化センター 4F | (048)641-7379 | 10:00~18:00（水休） | 10:00~18:00 |
| 千葉 | 〒260 千葉市中央区富士見2-3-1 塚本大千葉ビル 2F | (043)222-1881 | 9:00~17:00 | 9:00~15:00（土のみ） |
| 柏 | 〒277 柏市末広町14-18 明治生命柏ビル 4F | (0471)44-9773 | 9:00~17:00 | ―― |
| 秋葉原 | 〒101 東京都千代田区外神田1-16-10 秋葉原HFビル 1F | (03)3251-1448 | 10:00~18:00 | 10:00~18:00 |
| 新宿 | 〒163-08 東京都新宿区西新宿2-4-1 新宿NSビル 5F | (03)3344-2988 | 10:00~17:00 | ―― |
| FMアプリケーションプラザ | 〒105 東京都港区新橋5-36-11 浜ゴムビル 1F | (03)3434-3290 | 9:00~17:00 | ―― |
| 立川 | 〒190 東京都立川市曙町2-11-3 立川三菱ビル 2F | (0425)28-1595 | 9:00~17:00 | ―― |
| 横浜 | 〒231 横浜市中区日本大通7 日本大通7ビル 1F | (045)201-9365 | 10:00~18:00 | 10:00~17:00（土のみ） |
| 川崎 | 〒210 川崎市川崎区東田町8 パレール三井ビル 16F | (044)244-6669 | 9:00~17:00 | ―― |
| 藤沢 | 〒251 藤沢市鵠沼東3-2 藤沢東急プラザ本館 4F | (0466)24-4546 | 9:00~17:00 | 第2土のみ 9:00~17:00 |
| 小田原 | 〒250 小田原市栄町1-4-4 勝俣ビル 1F | (0465)24-5401 | 9:00~17:00 | ―― |
| 新潟 | 〒950 新潟市東大通1-4-1 マルタケビル 3F | (025)243-8943 | 9:00~17:00 | ―― |
| 富山 | 〒930 富山市新桜町4-28 朝日生命富山ビル 2F | (0764)42-6866 | 9:30~17:00 | ―― |
| 金沢 | 〒920 金沢市尾山町1-8 朝日生命金沢ビル 2F | (0762)32-2214 | 9:00~17:00 | ―― |
| 福井 | 〒910 福井市中央1-3-1 加藤ビル 4F | (0776)26-6206 | 9:30~17:00 | ―― |
| 長野 | 〒380 長野市岡田町215-1 日本生命長野ビル 4F | (0262)27-4449 | 9:00~17:00 | ―― |
| 松本 | 〒390 松本市深志1-4-25 松本フコク生命駅前ビル1F | (0263)36-7512 | 9:00~17:00 | ―― |
| 岐阜 | 〒500 岐阜市吉野町6-14 三井生命岐阜駅前ビル 1F | (0582)62-6758 | 9:00~17:00 | ―― |

| プラザ名 | 住所 | 電話番号 | 営業時間 平日 | 土・日・祝日 |
|---|---|---|---|---|
| 静岡 | 〒420 静岡市黒金町20-3 富士岡第二ビル 1F | (054)252-8671 | 10:00~18:00 | 10:00~17:00（土のみ） |
| 浜松 | 〒430 浜松市旭町12-3 フォルテ 4F | (053)458-2380 | 10:00~18:00 | 10:00~18:00（第2土曜） |
| 沼津 | 〒410 沼津市大手町3-8-25 清水銀行・大同生命ビル3F | (0559)52-2511 | 9:00~17:00 | ―― |
| 名古屋 | 〒460 名古屋市中区栄1-5-22 東ビル 1F | (052)231-6230 | 10:00~18:00 | 10:00~18:00（土のみ） |
| 大須 | 〒460 名古屋市中区大須3-14-43 第二アメ横ビル 3F | (052)251-7231 | 10:00~18:00（水休） | 10:00~18:00 |
| FM TOWNSプラザ（大須） | 〒460 名古屋市中区大須3-14-43 第二アメ横ビル 1F | (052)251-7232 | 10:00~18:00（水休） | 10:00~18:00 |
| 三重 | 〒514 津市栄町3-257 関種第5ビル 1F | (0592)27-6582 | 9:30~17:00 | ―― |
| 滋賀 | 〒520 大津市梅林1-3-10 滋賀ビル 6F | (0775)25-5452 | 9:00~17:00 | ―― |
| 京都 | 〒604 京都市中京区烏丸通三条上ル 烏丸ビル 1F | (075)231-3332 | 10:00~18:00 | 10:00~18:00（土のみ） |
| OBP | 〒540 大阪市中央区城見2-2-6 関西システムラボラトリ1F | (06)949-0371 | 10:00~18:00 | 10:00~18:00（土のみ） |
| 梅田 | 〒530 大阪市北区梅田1-2-2 大阪駅前第二ビル 1F | (06)344-7608 | 10:00~18:00 | 10:00~18:00（土のみ） |
| FM TOWNSプラザ（なんば） | 〒556 大阪市浪速区難波中2-7-23 広和ビル 1F | (06)646-3171 | 10:00~18:00 | 10:00~18:00 |
| 神戸 | 〒650 神戸市中央区江戸町95 リクルート神戸ビル 1F | (078)322-1250 | 10:00~18:00 | 10:00~15:00（土のみ） |
| 姫路 | 〒670 姫路市南駅前町123 じばさんビル 6F | (0792)88-6202 | 9:00~17:00 | ―― |
| 松江 | 〒690 松江市西川津町3577 タイムプラザビル 5F | (0852)24-0333 | 9:00~17:00 | 9:00~17:00（土のみ） |
| 岡山 | 〒700 岡山市磨屋町10-12 交通センアシスビル 1F | (086)226-2362 | 10:00~18:00 | ―― |
| 広島 | 〒730 広島市中区鉄砲町8-18 広島日生みどりビル 1F | (082)211-1717 | 10:00~18:00 | 10:00~18:00（土のみ） |
| 福山 | 〒720 福山市東桜町1-21 エストパルク 1F | (0849)27-3551 | 10:00~18:00 | ―― |
| 山口 | 〒753 山口市熊野町1-10 ニューメディアプラザ山口ビル2F | (0839)25-7782 | 9:30~17:00（月休） | 9:30~17:00（土のみ） |
| 徳島 | 〒770 徳島市寺町3-55 山喜会館 1F | (0886)21-3377 | 10:00~18:00 | ―― |
| 高松 | 〒760 高松市寿町2-1-1 第一生命ビル新館 1F | (0878)51-8112 | 10:00~18:00 | 10:00~15:00（土のみ） |
| 松山 | 〒790 松山市永代町13 松山第2電気ビル 1F | (0899)43-8345 | 9:00~17:00 | 10:00~15:00（土のみ） |
| 高知 | 〒780 高知市本町4-2-44 明治生命高知ビル 2F | (0888)21-2021 | 9:00~17:00 | ―― |
| 北九州 | 〒802 北九州市小倉北区京町2-2-1 新小倉ビル 3F | (093)521-6977 | 9:00~17:00 | ―― |
| 福岡 | 〒810 福岡市中央区渡辺通り2-1-82 電気ビル別館 1F | (092)713-0135 | 10:00~18:00 | 10:00~18:00（土のみ） |
| 長崎 | 〒850 長崎市万才町6-15 日本生命長崎ビル新館 5F | (0958)22-7944 | 10:00~18:00 | ―― |
| 熊本 | 〒860 熊本市辛島町5-1 日本生命熊本ビル 2F | (096)359-6789 | 9:00~17:00 | ―― |
| 大分 | 〒870 大分市東春日町17-58 大分システムラボラトリ1F | (0975)38-0614 | 10:00~18:00 | 10:00~17:00（土のみ） |
| 宮崎 | 〒880 宮崎市高千穂通1-6-38 ニッセイ宮崎ビル 12F | (0985)31-8005 | 10:00~18:00 | ―― |
| 鹿児島 | 〒892 鹿児島市山之口町1-10 鹿児島中央ビル 10F | (0992)24-8802 | 10:00~18:00 | ―― |
| 沖縄 | 〒900 那覇市久茂地1-12-12 ニッセイ那覇センタービル14F | (098)863-7066 | 9:00~17:00 | 9:00~17:00（土のみ） |

FUJITSU

夢をかたちに
信頼と創造の富士通

マーティーなら話せる、学べる、楽しめる。

# テレビにつないで、マルチパフォーマンス。

## 1 マルチメディアの最新CD-ROM(ソフト)番組が、約300タイトル。

ついにマルチメディアの世界が自宅のTV画面に登場。
美会話や学校の勉強、美しい図鑑など、豊富な学習番組で学べます。
また、小さい子供が楽しく学べるお絵描き、英語なども充実しています。
さらに趣味の世界が満喫できるホビーや、大迫力のゲーム番組など、エンタテイメントも勢ぞろい。
今までFMTOWNSでしかかからなかった最新のマルチメディア番組が、約300タイトルも楽しめます。

PHONOGRAPH & MICROCOSM

PLANET HARMONY

ENGLISH CONVERSATION PROGRAM

## 2 絵と音で楽しめる、CDグラフィックスのプレーヤー。

内蔵のCDプレーヤーはCDグラフィックスにも対応。CD+GやCDグラフィックスカラオケ、音楽CDなど家族みんなで楽しめます。

CDグラフィックス カラオケ

## 3 豊富な情報引きだせる、CD辞書のプレーヤー。

CD辞書検索機能を利用すれば、EPWING電子ブックや各種CD辞書が利用可能。辞書や辞典がいっぱいつまった自宅専用図書室になります。

※一部の電子ブックには再生できないものがあります。●「電子ブック」は、コニー株式会社の商標です。●「電子ブック」は、オリンパス[illegible]の商標です。●「[illegible]」は、[illegible]の商標です。[illegible]

CD辞書

❶フロッピィディスクドライブを搭載、ゲームの記録や描いた絵の保存が可能。しかもICカードスロットも装備。❷CD-ROMをセットするだけですぐにスタート、パッド中心の簡単操作。❸新LSIを採用し、これまでにないハイクオリティな映像をTV画面に表現。❹英会話やカラオケなどにも対応できるマイク・ヘッドホン・キーボード端子を装備。

FM TOWNS マーティー本体標準価格98,000円(税別)パッド1個付き

## TVにつなぐCD-ROMプレーヤー

FM TOWNS マーティー
MARTY

マーティー体験CDプレゼント 今、キャンペーン参加店でマーティーを買うと、HOの番組が楽しめる「体験しようマーティーチャンネル」がついてくる。(5/19ごろ～6/31まで)

●記載されている商品名は各社の商標または登録商標です。

FMインフォメーションサービス[お問い合わせ時間]10:00AM～6:00PM 月～土(祝日を除く) ●札幌(011)222-5476 ●東京(03)3646-0816 ●名古屋(052)261-5141 ●大阪(06)348-5415 ●福岡(092)713-4332